Città di Palermo

PRG2.0
PIANO REGOLATORE GENERALE PALERMO 2025
Sindaco Roberto Lagalla

Area della Pianificazione Urbana e del Territorio
Ufficio Pianificazione Urbana e Territoriale

Sindaco: Prof. Leoluca Orlando
Assessore Arch. Giuseppe Sirri
Capo Area Arch. Nicola Di Bartolomeo
Coordinatore P.R.G. Ing. G.Pitrolo

UFFICIO DEL PIANO

COORDINAMENTO: Ing. F.Grisafi, Arch. E.Lozzi

Arch. G.Cascino, Arch. D.D'Agostino, Arch. A.Di Carlo, Arch. R.Cervato, Arch. F.Di Gristina, Arch. F.Lo Piparo, Arch. M.Oliveri, Arch. A.Sciortino, Ideim: F.Maring, Geom. A.Krutz, Geom. M.Cannizzo, Geom. G.Drapparo, Geom. L.Plaia, Geom. F.Vadalà1, Cat. amm. B.Aiello

Geol. V. Giambrocono (responsabile della virulin-geologica), Geol. E.Tavola, Arch. E. Bevilacqua

VISTI

QUADRO D'UNIONE

STRIP SUD

ELABORATI DI ANALISI

TAVOLA A1.c

REGIME VINCOLISTICO DI NATURA AMBIENTALE E TERRITORIALE

1:10.000

Legenda

- Zona A - Riserva naturale orientata
- Zona B - Riserva naturale orientata
- Zona B1 - Riserva naturale orientata
- Zona B2 - Riserva naturale orientata
- Vincolo Aeroportuale Punta Raisi
- Vincolo idrogeologico
- Vincolo Paesaggistico D.L. 42/2004 Art. 136
- Vincolo Paesaggistico D.L. 42/2004 Art. 142
- Perimetro cave attive di coltivazione e fascia di rispetto
- Fascia di rispetto cimiteriale - L. 983 del 17/10/57 art. 1
- Fascia di rispetto del depuratore - L.R. 27 del 15/05/86 art. 46
- Vincolo aeroportuale (legge n.58 del 04/02/63 art. 714 e 715 bis)
- Demanio universale di Monte Pellegrino Usi Civici (nota RAL n.1856 del 2/09/86)
- Aree di interesse archeologico, ex Legge n.1089/39, integrate con nota Soprintendenza BB CC AA n. 1732 del 9/04/02
- Fascia di rispetto dalle sedi stradali
- Siti di Importanza Comunitaria
- ZPS (Zone a Protezione Speciale)
- Vincolo Inedificabilità nella fascia dei 150m dalla battigia
- Piano di Rischio Aeroporto Boccadifalco
- Aree archeologiche ed immobili di interesse storico - monumentale, vincolati ai sensi dell'ex Legge n. 1089/39
- Fascia di rispetto della ferrovia
- REGIE_TRAZZERE

CARTA FORESTALE

- Boschi artificiali (L.R. 16/96)
- Boschi naturali (L.R. 16/96)
- Macchia mediterranea
- Pratere pascolive
- Vegitazione rupestre
- Fascia_di_rispetto

PERICOLOSITA' e RISCHIO IDRAULICO

- P2 - Rischio medio
- R3 - Rischio elevato
- R4 - Rischio molto elevato
- P1 - Pericolosita' moderata
- P2 - Pericolosita' media
- P3 - Pericolosita' elevata
- P4 - Pericolosita' molto elevata

PERICOLOSITA' e RISCHIO GEOMORFOLOGICO
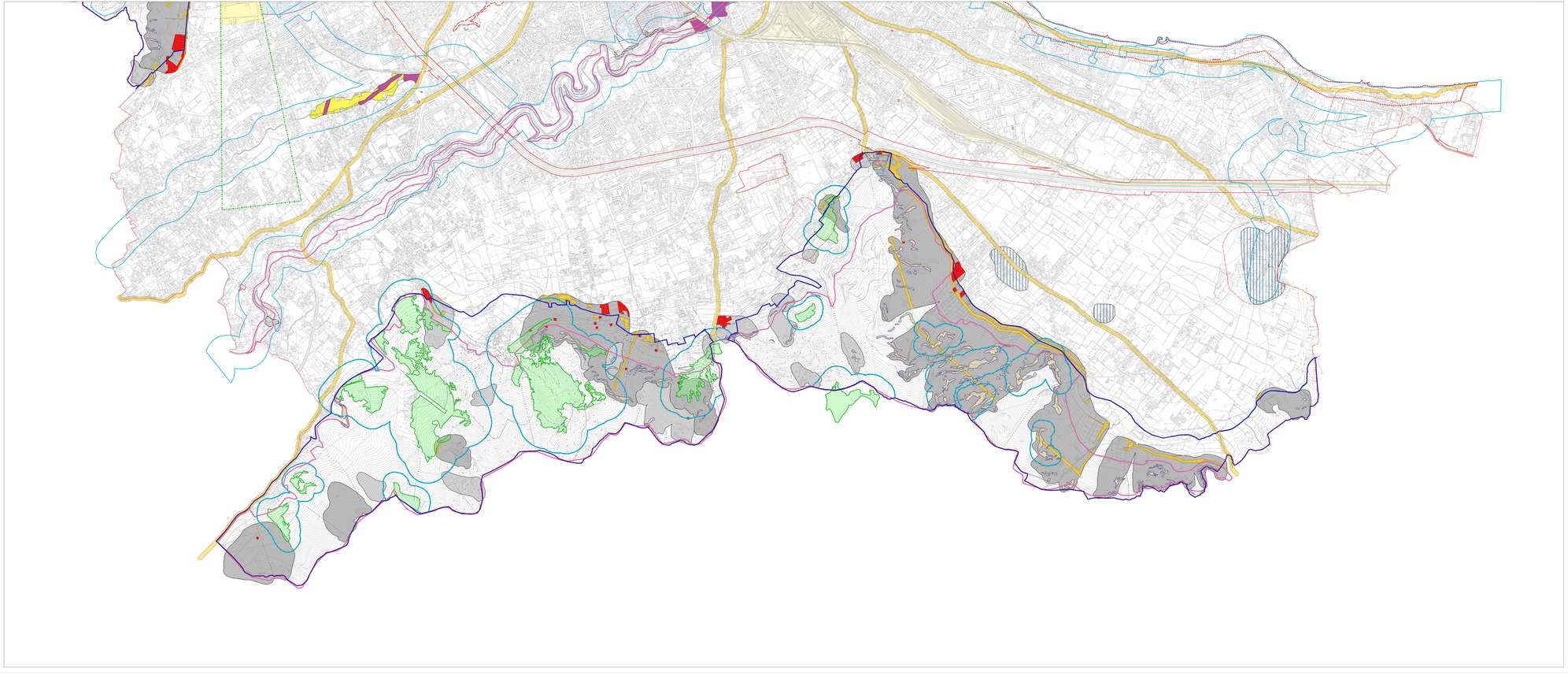
- R1 - Rischio moderato
- R2 - Rischio medio
- R3 - Rischio elevato
- R4 - Rischio molto elevato
- P0 - Pericolosita' bassa
- P1 - Pericolosita' moderata
- P2 - Pericolosita' media
- P3 - Pericolosita' elevata
- P4 - Pericolosita' molto elevata
- Siti di attenzione (Potenziale aprofondamento)