Città di Palermo

PRG2.0
PIANO REGOLATORE GENERALE
STRATEGIA DI PIANO
PALERMO 2025

Area della Pianificazione Urbana e del Territorio
Ufficio Pianificazione Urbana e Territoriale

Sindaco Prof. Leoluca Orlando
Assessore Arch. Giuseppe Gini
Capo Area Arch. Nicola Di Bartolomeo
Coordinatore P.R.G. Ing. G.Pirrotto

UFFICIO DEL PIANO

COORDINAMENTO Ing. F.Granata; Arch. E.Lisazo
Arch. S.Cascio, Arch. D.D'Agostino, Arch. A.Di Carlo, Arch. R.Ferraro, Arch. F.Maurici, Arch. A.Salerno, Arch. T.Tarrio, Ing. A.Mortillaro, Geom. C.Hamm, Geom. G.Lo Cicero, Geom. A.Lo Piparo, Geom. L.Piaia, Geom. F.Vetteri, Coll. amm. B.Maelo.

Geol. V. Giambrunio (responsabile dello studio geologico), Geol. G.Sagno, Arch. G. Bavoto

VISTI

QUADRO D'UNIONE

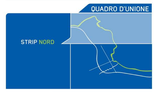

ELABORATI DI ANALISI

TAVOLA
A1.a

REGIME VINCOLISTICO DI NATURA AMBIENTALE E TERRITORIALE

1:10.000

Legenda

- Zona A - Riserva naturale orientata
- Zona B - Riserva naturale orientata
- Zona B1 - Riserva naturale orientata
- Zona B2 - Riserva naturale orientata
- Vincolo Aeroportuale Punta Raisi
- Vincolo Idrogeologico
- Vincolo Paesaggistico D.L. 42/2004 Art. 136
- Vincolo Paesaggistico D.L. 42/2004 Art. 142
- Perimetro cave attive di coltivazione e fascia di rispetto
- Fascia di rispetto cimiteriale - L. 983 del 17/10/57 art. 1
- Fascia di rispetto dal depuratore - L.R. 27 del 15/05/86 art. 46
- Vincolo aeroportuale (legge n.58 del 04/02/63 art. 714 e 715 bis)
- Demanio universale di Monte Pellegrino Usi Civici (nota RAL n.1856 del 2/09/86)
- Aree di interesse archeologico, ex Legge n.1089/39, integrate con nota Soprintendenza BB CC AA n. 1732 del 9/04/02
- Fascia di rispetto dalle sedi stradali
- Siti di Importanza Comunitaria
- ZPS (Zone a Protezione Speciale)
- Vincolo Inedificabilità nella fascia dei 150m dalla battigia
- Piano di Rischio Aereoporto Boccadifalco
- Aree archeologiche ed immobili di interesse storico - monumentale, vincolati ai sensi dell"ex Legge n. 1089/39
- Fascia di rispetto della ferrovia
- REGIE_TRAZZERE

CARTA FORESTALE

- Boschi artificiali (L.R. 16/96)
- Boschi naturali (L.R. 16/96)
- Macchia mediterranea
- Praterie pascolive
- Vegetazione rupestre
- Fascia_di_rispetto

PERICOLOSITA' e RISCHIO IDRAULICO

- R2 - Rischio medio
- R3 - Rischio elevato
- R4 - Rischio molto elevato
- P1 - Pericolosita' moderata
- P2 - Pericolosita' media
- P3 - Pericolosita' elevata
- P4 - Pericolosita' molto elevata

PERICOLOSITA' e RISCHIO GEOMORFOLOGICO
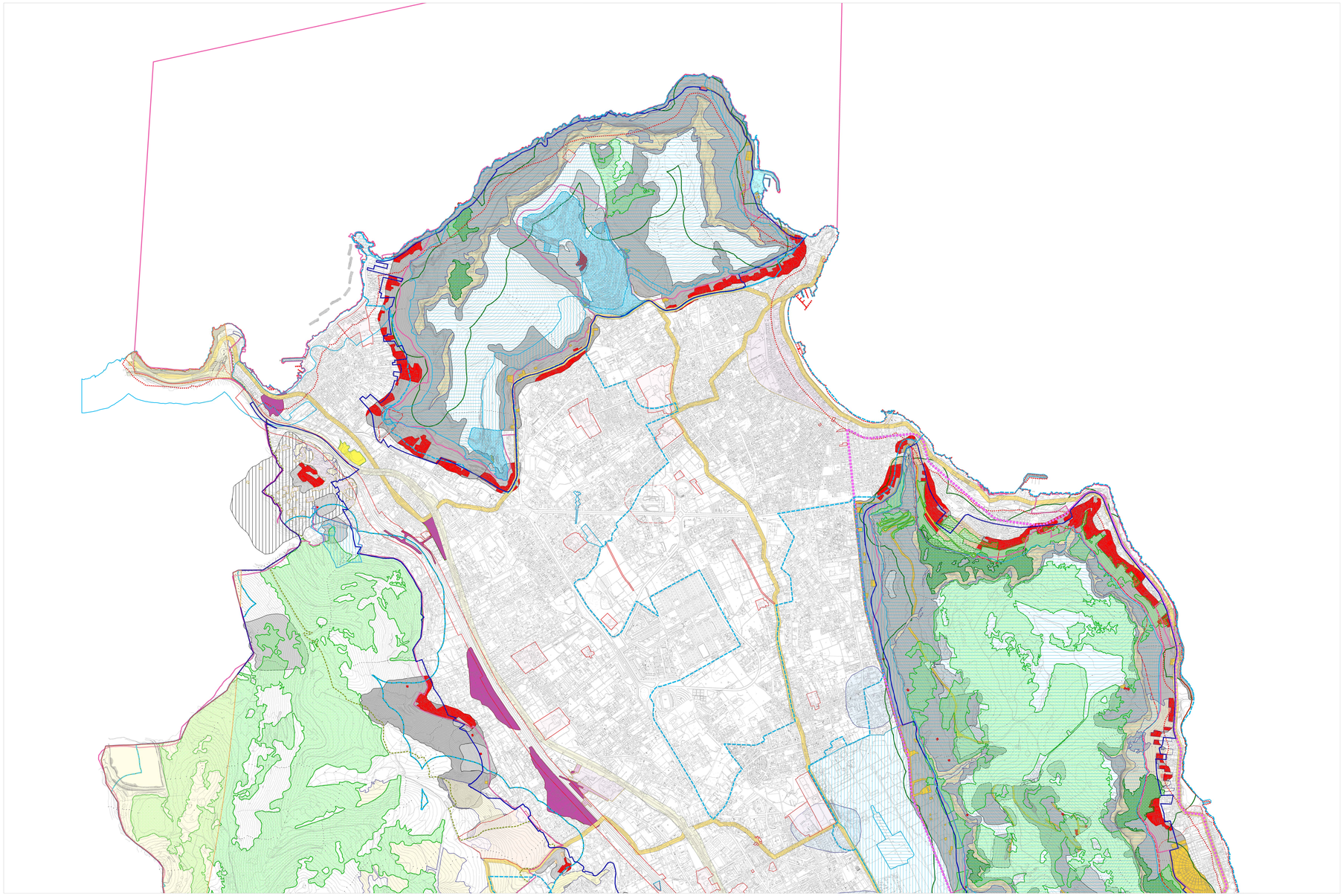
- R1 - Rischio moderato
- R2 - Rischio medio
- R3 - Rischio elevato
- R4 - Rischio molto elevato
- P0 - Pericolosita' bassa
- P1 - Pericolosita' moderata
- P2 - Pericolosita' media
- P3 - Pericolosita' elevata
- P4 - Pericolosita' molto elevata
- Siti di attenzione (Potenziale sprofondamento)