Città di Palermo

PRG2.0
PIANO REGOLATORE GENERALE
schema di massima
PALERMO 2025

Area della Pianificazione Urbana e del Territorio
Ufficio Pianificazione Urbana e Territoriale

Sindaco Prof. Leoluca Orlando
Assessore Arch. Giuseppe Gini
Capo Area Arch. Nicola Di Bartolomeo
Coordinatore P.R.G. Ing. G.Pitrolo

VISTI

UFFICIO DEL PIANO

COORDINAMENTO: Ing. F.Granata, Arch. G.Lazzara

Arch. S.Criscione, Arch. G.D.Agostino, Arch. A.Di Carlo, Arch. R.Ferraro, Arch. F.Nocera1, Arch. A.Salemone, Arch. T.Turrisi, Ing. A.Mariano, Geom. C.Alaimo, Geom. A.Anili, Geom. M.Cannizzo, Geom. G.Dioguardi, Geom. L.Plaia, Geom. F.Vellario, Coll. amm. B.Aiello

Geol. V. Gianbruno (responsabile della stuttia geologica), Geol. G Sapio, Arch. G. Basile

QUADRO D'UNIONE

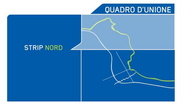

QUALITA' DELLA VITA URBANA

TAVOLA
A10.a

SERVIZI ED ATTREZZATURE GENERALI DELLO STATO DI FATTO

1:10.000

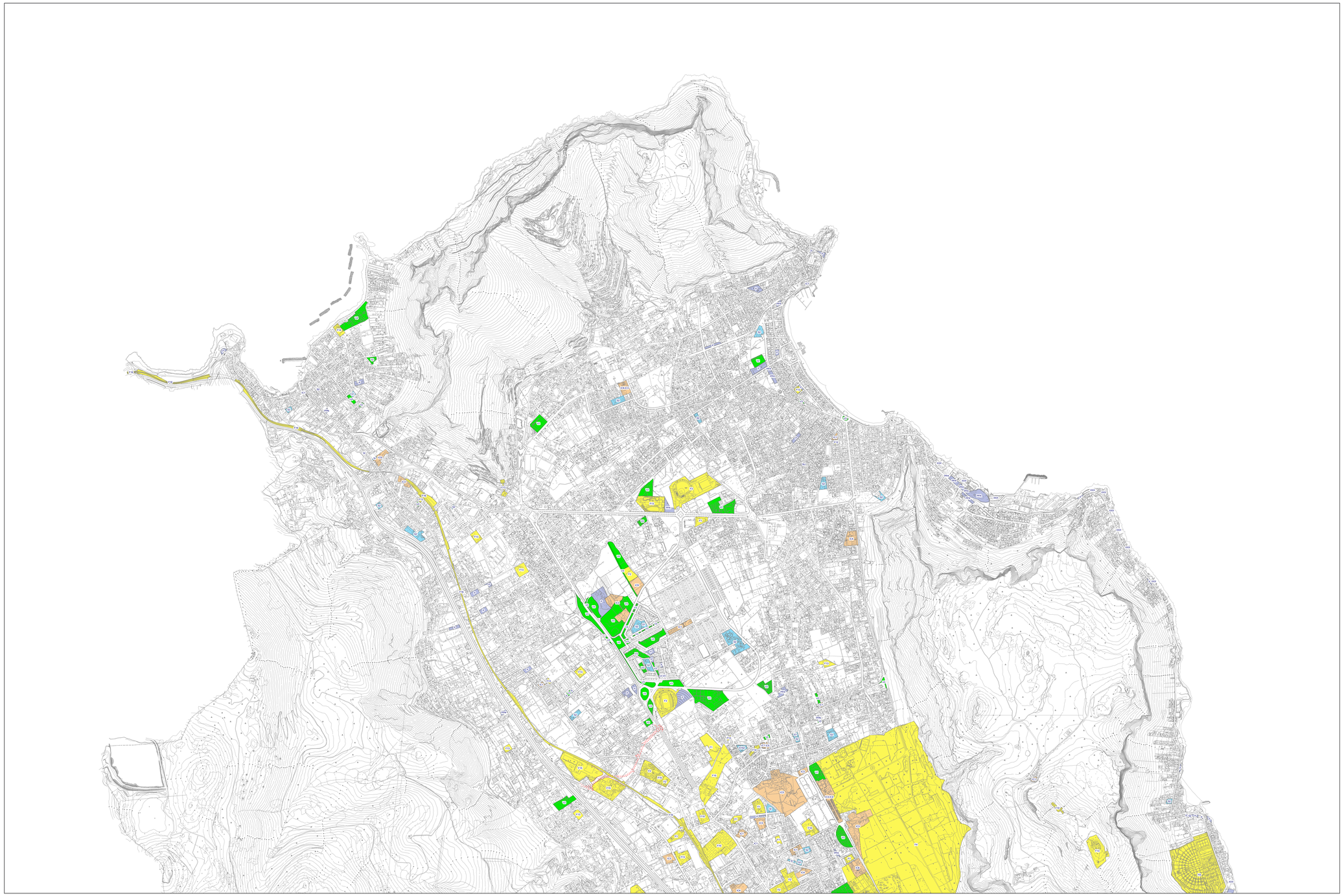

LEGENDA

ISTRUZIONE
- **S1** Asilo Nido
- **S2** Scuole dell'obbligo
- **SI** Scuole in sede impropria
- **SP** Scuole Private
- **SU** Scuole multilaterale

ATTREZZATURE DI INTERESSE COMUNE
- **IC1** Chiese e Centri Religiosi
- **IC2** Edifici per il tempo libero
- **IC3** Edifici per la pubblica amministrazione
- **IC4** Centri culturali
- **IC5** Centri sociali e sanitari, presidi sanitari e medicina di base
- **IC6** Consultori
- **IC7** Uffici PP.TT. Carabinieri..
- **IC8** Teatri
- **IC9** Case di riposo
- **IC10** Biblioteche
- **IC11** Centri di formazione
- **IC12** Mercatini rionali
- **IC13** Attrezzature per l'igiene ambientale
- **IC14** Canile municipale

SPAZI ed ATTREZZATURE PUBBLICHE di INTERESSE GENERALE
- **F1** Istituti di istruzione secondaria superiore
- **F2** Ospedali, luoghi di cura presidi sanitari e medicina di base
- **F3** Attrezzature sportive
- **F4** Parchi urbani e territoriali
- **F5** Mercati generali
- **F6** Macelli
- **F7** Servizi giudiziari e penitenziari
- **F8** Cimiteri
- **F9** Fiere espositive
- **F10** Caserme e aree militari
- **F11** Università
- **F12** Attrezzature museali, culturali ed espositivi.
- **F13** Impianti tecnologici
- **F14** Attrezzature assistenziali
- **F15** Uffici e sedi direzionali sovracomunali
- **F16** Aree ferroviarie o portuali
- **F17** Aeroporto
- **F18** Discariche R.S.U. e speciali
- **F19** Luna park
- **F20** Aree circensi
- **F21** Autostazione
- **F22** Deposito tramviario
- **F23** Laboratorio di astrofisica spaziale
- **F24** Istituto Universitario Zootecnico

PARCHEGGI

VERDE PUBBLICO
- **V1** Campi gioco bimbi
- **V2** Campi sportivi
- **V3** Spazi pubblici a verde
- **V4** Aree attrezzate a parco
- **V5** Impianti sportivi