Città di Palermo

PRG2.0

PIANO REGOLATORE GENERALE
SCHEMA DI PIANO
PALERMO 2025

Area della Pianificazione Urbana e del Territorio
Ufficio Pianificazione Urbana e Territoriale

Sindaco: Prof. Leoluca Orlando
Assessore: Arch. Giuseppe Sirio
Capo Area: Arch. Nicola Di Bartolomeo
Coordinatore P.R.G.: Ing. G.Pirrotta

UFFICIO DEL PIANO

COORDINAMENTO: Ing. F.Granata, Arch. G.Lazzo

Arch. G.Cascino, Arch. G.D'Agostino, Arch. A.Di Carlo, Arch. R.Ferraro, Arch. F.Nocera, Arch. A.Salemone, Arch. T.Turrisi, Ing. A.Marrone, Geom. C.Alaimo, Geom. A.Di Maria, Geom. F.Lombardo, Geom. A.Sciortino, Geom. L.Pino, Geom. F.Vitale, Sig. ra M.Gianfala, Sig. ra A.Lo Cicero

Geol. V. Guardrone (responsabile dello studio geologico)
Geol. R.Sapio, Arch. G. Barale

VISTI

QUADRO D'UNIONE

CAPITALI STORICO, CULTURALE e AMBIENTALE

TAVOLA A4.b

STRUTTURA DEL VERDE URBANO

1:10.000

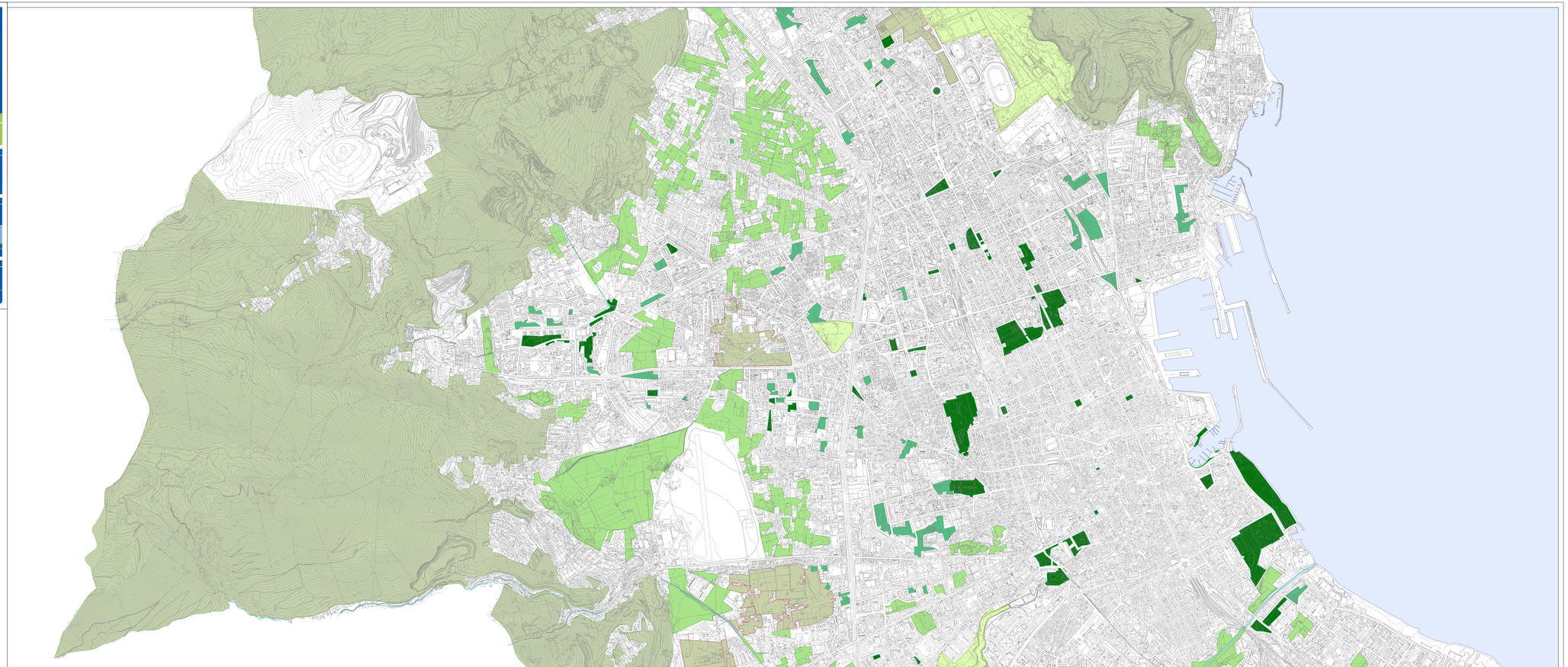

LEGENDA

- Area naturale con valenza paesaggistica
- Area agricola con valenza paesaggistica
- Fondo agricolo con valenza storica
- Area agricola residuale
- Parco urbano
- Area interstiziale
- Verde urbano di quartiere