Città di Palermo

PRG2.0
PIANO REGOLATORE GENERALE
PALERMO 2025

Area della Pianificazione Urbana e del Territorio
Ufficio Pianificazione Urbana e Territoriale

Sindaco Prof. Leoluca Orlando
Assessore Arch. Giuseppe Gini
Capo Area Arch. Nicola Di Bartolomeo
Coordinatore P.R.G. Ing. G.Pitrolo

UFFICIO DEL PIANO

COORDINAMENTO Ing. F.Granata, Arch. G.Lisotti

Arch. G.Cascino, Arch. D.D'Agostino, Arch. A.Di Carlo, Arch. R.Ferraris, Arch. F.Mancini, Arch. A.Salamone, Arch. T.Torrisi, Ing. A.Barbarossa, Geom. C.Alamo, Geom. A.Aiuti, Geom. M.Cannella, Geom. G.Dispenti, Geom. L.Pasta, Geom. F.Vallelli, Coll. amm. B.Aiello

Geol. V. Guantarino (responsabile dello studio geologico)
Geol. G.Sapio, Arch. G. Bacile

VISTI

QUADRO D'UNIONE

QUALITÀ DELLA VITA URBANA

TAVOLA A9.b

LA STRUTTURA URBANA

1:10.000

LEGENDA

SISTEMA AMBIENTALE

- Area naturale e boschiva con valenza paesaggistica
- Area agricola con valenza paesaggistica
- Tessuto verde connettivo
- Parco Urbano
- Parco agricolo di Ciaculli
- Zona costiera

SISTEMA URBANO
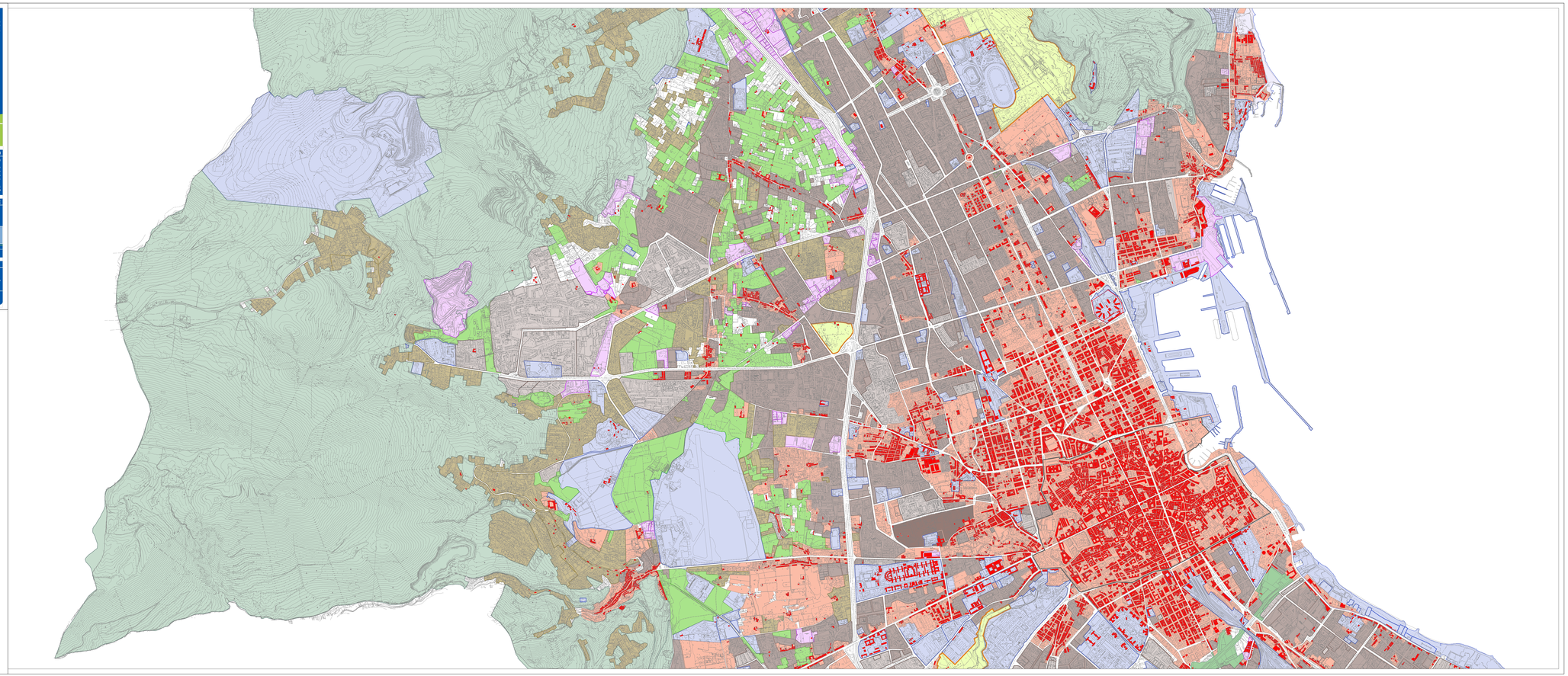
- Netto Storico
- Città murata (perimetro)
- Città di interesse storico
- Città moderna satura a bassa densità
- Città moderna satura ad alta densità
- Città dell'edilizia pubblica
- Polo territoriale
- Città produttiva
- Agglomerato edilizio di recente formazione