Città di Palermo

PRG2.0
PIANO REGOLATORE GENERALE
SCRITTA DI PIANO PRG
PALERMO 2025

Area della Pianificazione Urbana e del Territorio
Ufficio Pianificazione Urbana e Territoriale

Sindaco Prof. Leoluca Orlando
Assessore Arch. Giuseppe Gini
Capo Area Arch. Nicola Di Bartolomeo
Coordinatore P.R.G. Ing. G.Pitirolo

UFFICIO DEL PIANO

COORDINAMENTO: Ing. F.Granata, Arch. G.Liotta

Arch. G.Cascino, Arch. D.D'Agostino, Arch. A.Di Carlo, Arch. R.Ferraro, Arch. F.Macaja', Arch. A.Galasinone, Arch. T.Turrisi, Ing. A.Marfuraca, Geom. C.Alaimo, Geom. A.Anili, Geom. M.Cannata, Geom. G.Dispaiati, Geom. L.Paolo, Geom. F.Vallieri, Coll. amm. B.Aiello

Geol. V. Giambruno (responsabile dello studio geologico), Geol. G.Sapio, Arch. G. Basile

VISTI

QUADRO D'UNIONE

STRIP NORD

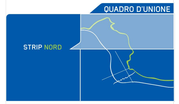

CAPITALE STORICO, CULTURALE E AMBIENTALE

TAVOLA A6.a

ECOSISTEMA COSTIERO

1:10.000

LEGENDA
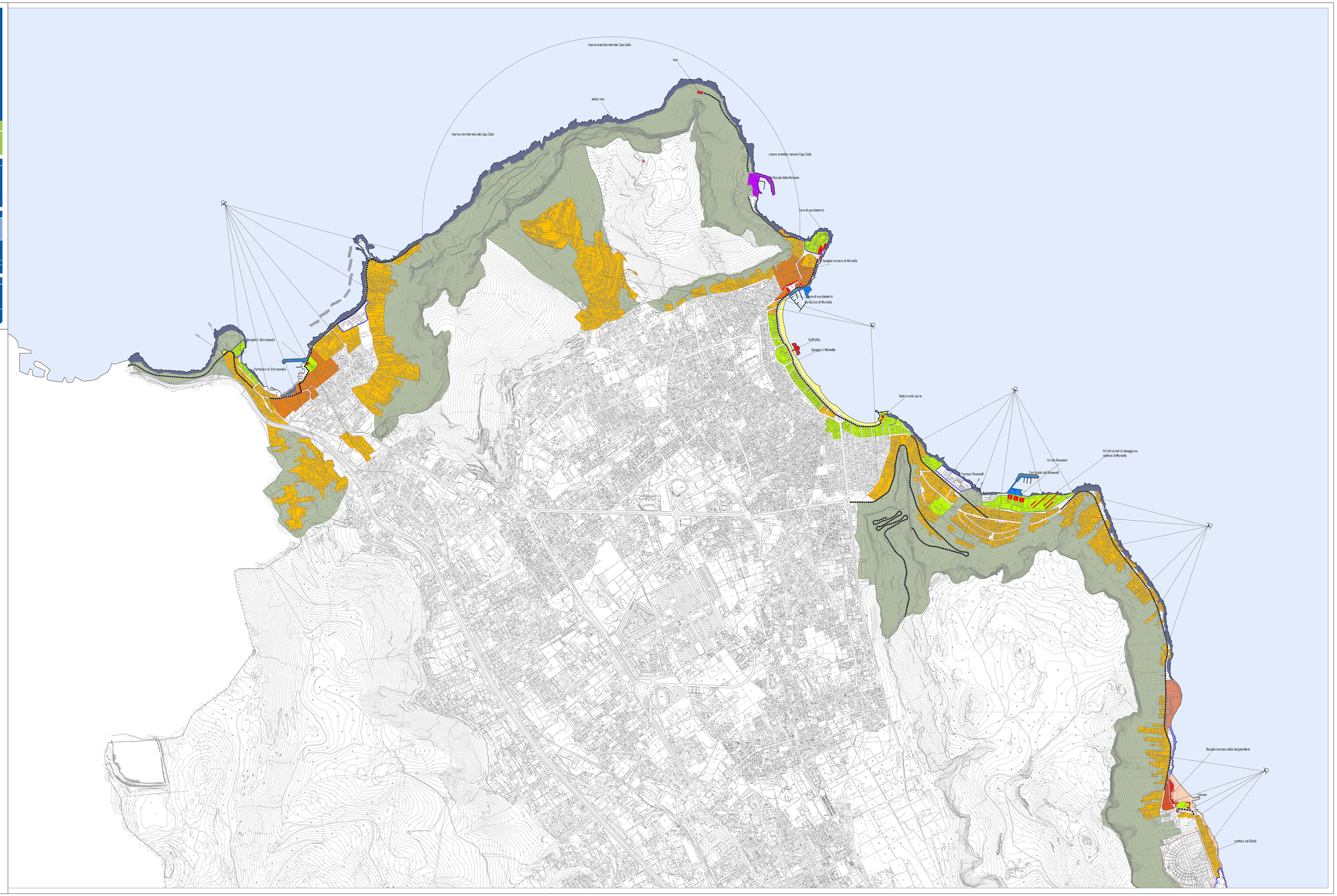
- Strada di Elevato Livello Paesaggistico
- Spazio di Sosta ad Elevato Livello Paesaggistico
- Costa Rocciosa
- Costa Sabbiosa
- Spiaggia di detriti generata dal riporto marino
- Area Antropizzata con Criticità Paesaggistica sulla Costa
- Borgata Marinara con caratteristiche Tipologiche e Morfologiche di Carattere Storico
- Area Antropizzata di Pregio con valenza Paesaggistica sulla Costa
- Fronte a mare da Attenzionare
- Elementi architettonici e manufatti di rilievo con valenza Paesaggistica sulla Costa
- Edilizia Storica con rapporto Paesaggistico diretto con la Costa
- Aree con potenzialità per Servizi legati alla Costa con alta valenza Paesaggistica
- Ex discariche di sfabbricidi
- Aree con rapporto Paesaggistico diretto con la Costa
- Aree agricole con sbocco diretto sul mare
- Porti turistici
- Porto commerciale
- Cantieri Navali