Città di Palermo

PRG2.0
PIANO REGOLATORE GENERALE
schema di massima
PALERMO 2025

Area della Pianificazione Urbana e del Territorio
Ufficio Pianificazione Urbana e Territoriale

Sindaco Prof. Leoluca Orlando
Assessore Arch. Giuseppe Gini
Capo Area Arch. Nicola Di Bartolomeo
Coordinatore P.R.G. Ing. G.Pitrolo

VISTI

UFFICIO DEL PIANO

COORDINAMENTO Ing. F.Granata Arch. G.Lupo

Arch. S.Cascino, Arch. D.D'Agostino, Arch. A.Di Carlo, Arch. R.Ferrauto, Arch. F.Naccari, Arch. A.Salamone, Arch. T.Terrisi, Ing. A.Mariano, Geom. C.Adamo, Geom. A.Arelli, Geom. M.Cannella Geom. S.Giugardi, Geom. L.Piazza, Geom. P.Vetkert, Coll. amm. B.Rallo.

Geol. V. Gianfranco (responsabile delle studi geologici)
Geol. G Gapic, Arch. G. Basile

QUADRO D'UNIONE

ELABORATI DI PROGETTO

TAVOLA P3.2

SCHEMA DELLA VIABILITA'

1:10.000

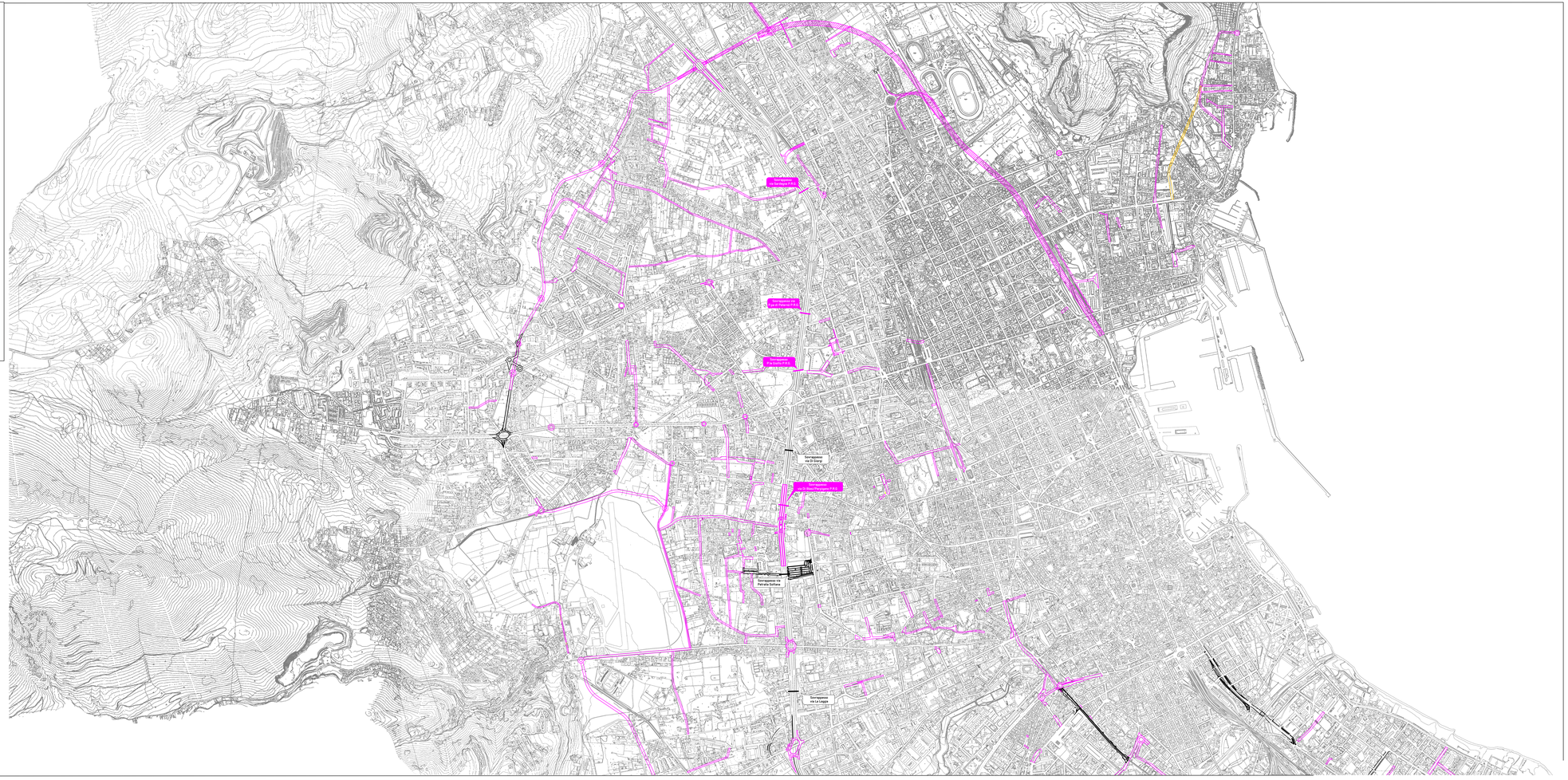

Strade di progetto

Strade di progetto alternativo

Aggiornamento cartografico