Città di Palermo

PRG2.0
PIANO REGOLATORE GENERALE PALERMO 2025
Scienza di Palermo

Area della Pianificazione Urbana e del Territorio
Ufficio Pianificazione Urbana e Territoriale

Sindaco Prof. Leoluca Orlando
Assessore Arch. Giuseppe Gini
Capo Area Arch. Nicola Di Bartolomeo
Coordinatore P.R.G. Ing. G.Pitrolo

VISTI

UFFICIO DEL PIANO

COORDINAMENTO: Ing. F.Granata, Arch. S.Lucas

Arch. S.Cancina, Arch. D.D'Agostino, Arch. A.Di Carlo, Arch. R.Ferrante, Arch. F.Nasca, Arch. A.Calandrino, Arch. V.Torino, Ing. A.Martorana, Geom. C.Aurino, Geom. A.Arcidi, Geom. M.Cavallo, Geom. S.Gasparini, Geom. L.Pisa, Geom. F.Vellotti, Coll. amm. B.Aiello

Geol. V. Gianfranco Trapassatore della studio geologico, Geol. S.Sapio, Arch. S. Bardo

QUADRO D'UNIONE

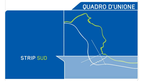

ELABORATI DI PROGETTO

TAVOLA P1.c

VALORIZZAZIONE DEL CAPITALE AMBIENTALE

1:10.000

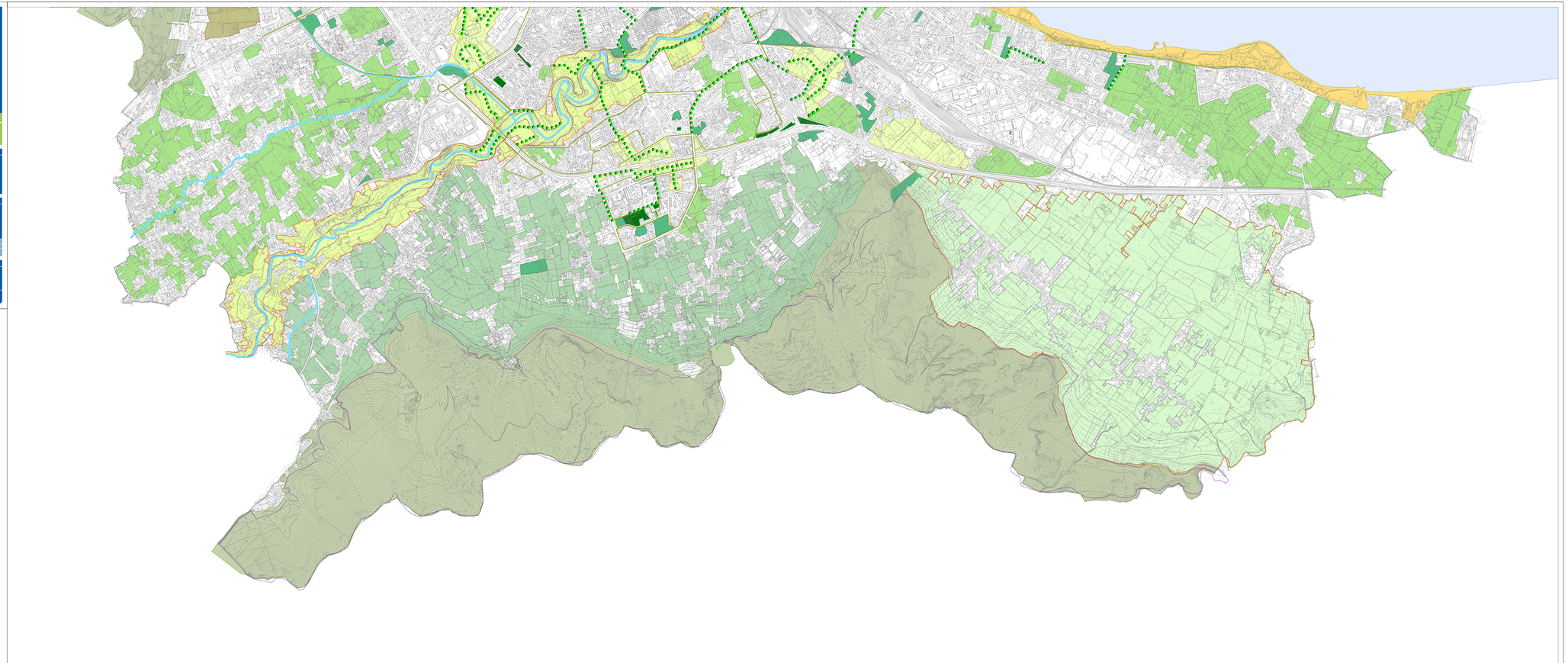

LEGENDA

- Area naturale e boschiva con valenza paesaggistica
- Area agricola con valenza paesaggistica
- Fondo agricolo con valenza storica
- Tessuto verde connettivo
- Verde urbano esistente
- Parco agricolo di Ciaculli
- Parco fluviale dell'Oreto
- Parco urbano
- Parco costiero
- Area di potenziale valorizzazione ambientale
- Corsi d'acqua
- Costa rocciosa
- Arenile sabbioso
- Percorsi ciclabili esistenti
- Percorsi ciclabili di progetto
- Percorsi ciclabili parchi
- Riserva naturale orientata
- ZPS (Zone protezione speciale)
- SIC (Siti di importanza comunitaria)