Città di Palermo

PRG2.0

PIANO REGOLATORE GENERALE
CITTÀ DI PALERMO
PALERMO 2025

Area della Pianificazione Urbana e del Territorio
Ufficio Pianificazione Urbana e Territoriale

Sindaco Prof. Leoluca Orlando
Assessore Arch. Giuseppe Gini
Capo Area Arch. Nicola Di Bartolomeo
Coordinatore P.R.G. Ing. G.Pitrolo

UFFICIO DEL PIANO

COORDINAMENTO Ing. F.Lanuzza, Pro.G.Lanuzza

Arch. D.Cascio, Arch. D.D'Agostino, Arch. A.Di Carlo, Arch. R.Ferraro, Arch. F.Nicolosi, Arch. F.Spallanzani, Arch. P.Turrisi, Ing. L.Amarante, Geom. C.Alaimo, Geom. A.Arditi, Geom. M.Cavallaro, Geom. G.Cinquemani, Geom. L.Piazza, Geom. F.Valenti, Col. amm. B.Anello

Geol. V. Giamblanco (responsabile della strutta geologica)
Geol. G.Nasca, Arch. C. Sbarra

VISTI

QUADRO D'UNIONE

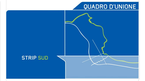

CAPITALE STORICO, CULTURALE e AMBIENTALE

TAVOLA A4.c

STRUTTURA DEL VERDE URBANO

1:10.000

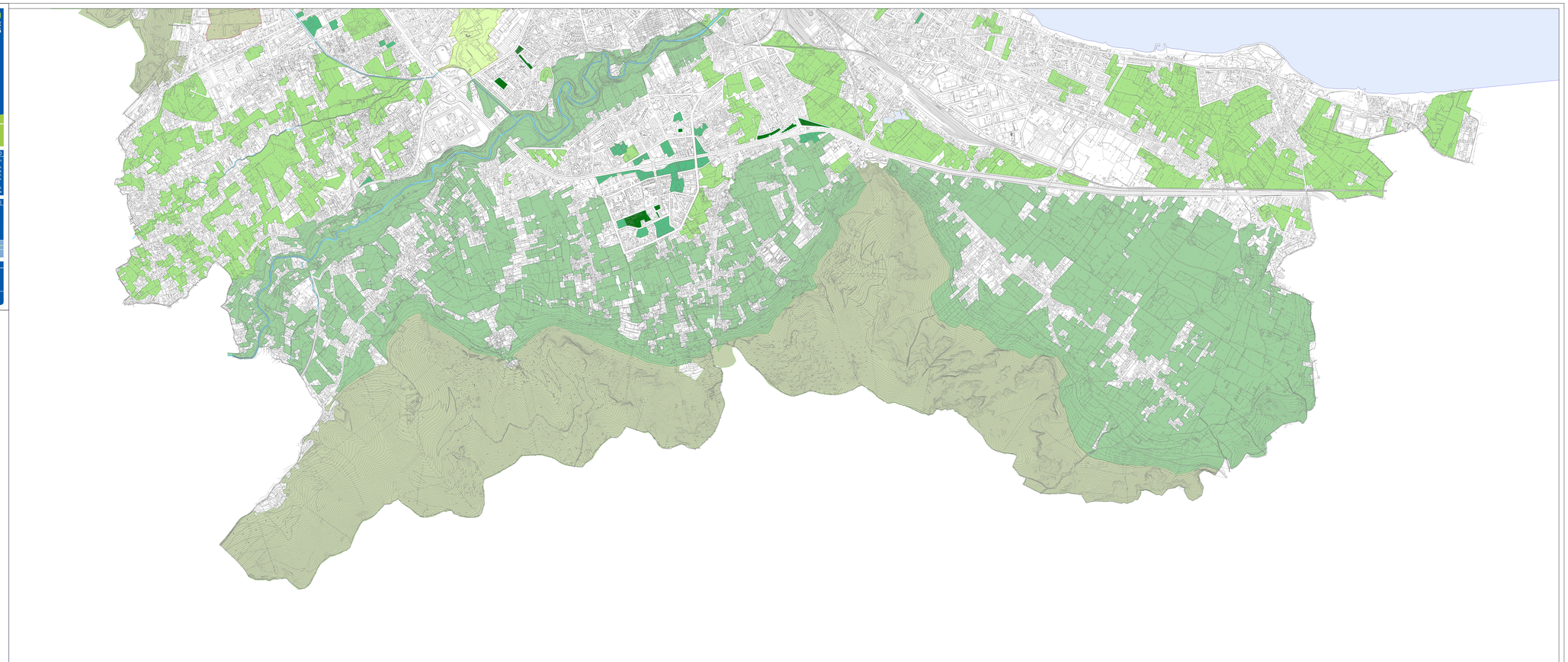

LEGENDA

- Area naturale con valenza paesaggistica
- Area agricola con valenza paesaggistica
- Fondo agricolo con valenza storica
- Area agricola residuale
- Parco urbano
- Area interstiziale
- Verde urbano di quartiere