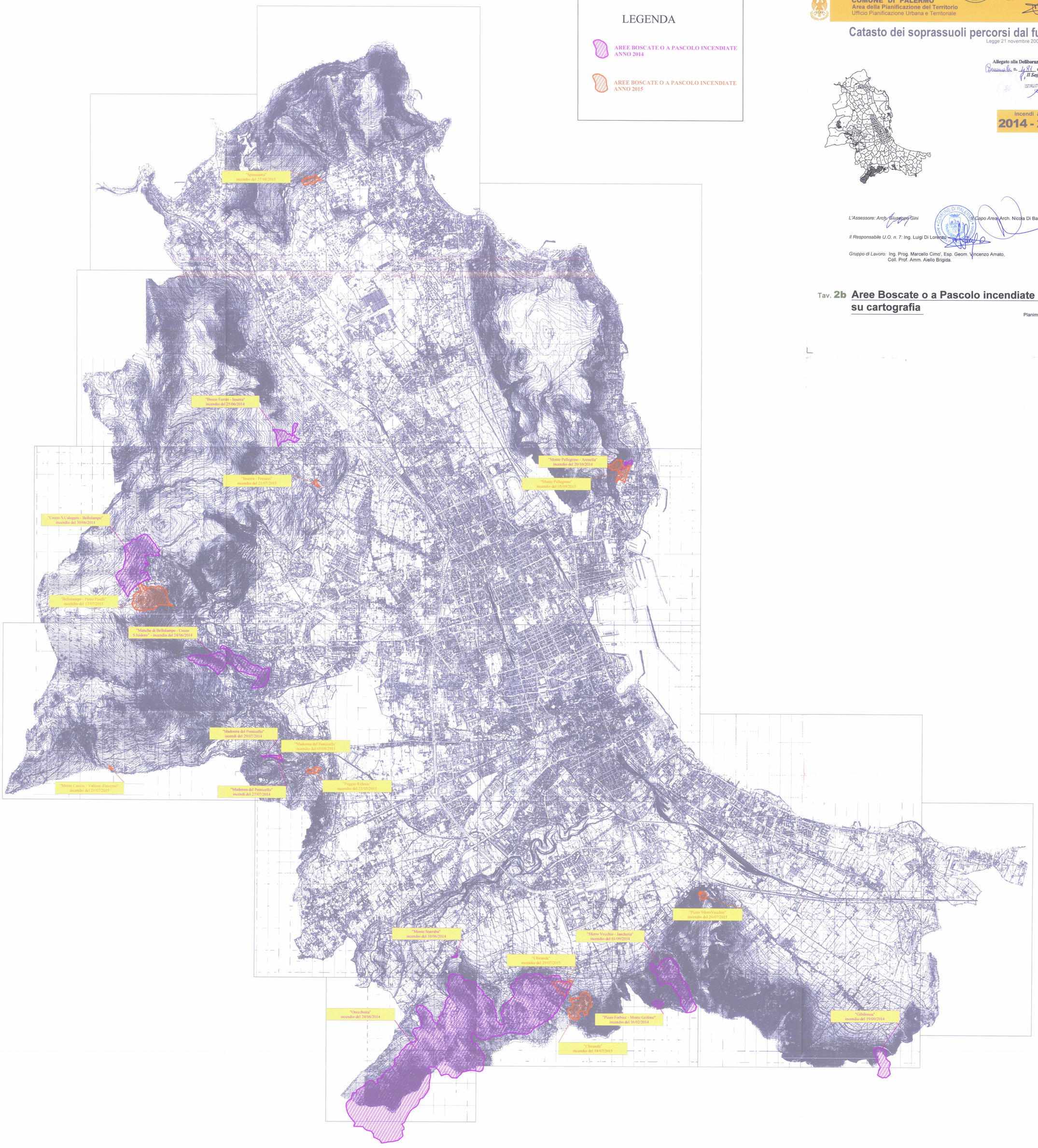

COMUNE DI PALERMO
Area della Pianificazione del Territorio
Ufficio Pianificazione Urbana e Territoriale

Allegato alla proposta di delibera n. 14 del 10.05.2017
Il Responsabile del Procedimento
Ing. Luigi Di Lorenzo

Catasto dei soprassuoli percorsi dal fuoco

Legge 21 novembre 2000 n° 353

Allegato alla Deliberazione di Consiglio Comunale n. 481 del 11-10-2017
Il Segretario Generale
ISTRUTTORE AMMINISTRATIVO

incendi anni
2014 - 2015

L'Assessore: Arch. Giuseppe Gini

Il Capo Area: Arch. Nicola Di Bartolomeo

Il Responsabile U.O. n. 7: Ing. Luigi Di Lorenzo

Gruppo di Lavoro: Ing. Prog. Marcello Cimo', Esp. Geom. Vincenzo Amato, Coll. Prof. Amm. Aiello Brigida.

Tav. 2b Aree Boscate o a Pascolo incendiate riportate su cartografia

Planimetria scala 1: 25.000