COMUNE DI PALERMO

PRUSST – Decreto Min. LLPP n. 1169 del 08/10/1998

Avviso pubblico del 30 Agosto 2000

PROGETTO IN VARIANTE URBANISTICA

PER LA REALIZZAZIONE DI UN RESIDENCE PER ANZIANI IN LOCALITA' BAIDA

(Intervento n. 092: Residence per Anziani a Baida)

Prot. 304P/154
Cl. 4/11/07
Sez. 6/11/07

DITTA PROPONENTE:

IMMOBILIARE MARGHERITA S.r.l.

SERVIZIO - SOPRINTENDENZA BB. CC. AA. PALERMO
BENI PAESAGGISTICI NATURALI
E NATURALISTICI DI PIANURE E COSTE
Cod. Pratica n. 2/2006 Prot. 2006
Decreto n. 2/2006 del 20/04/2006
Il Dirigente
Dott. Arch. Maria Teresa Cucinella

PROGETTO ARCHITETTONICO

- Relazione tecnica
- Stralci cartografici – Planimetria – Dati metrici
- Piante e sezioni
- **Piante Piani Terra e Primo con sistemazione esterna**
- Prospetti
- Rilievo Fotografico
- Piante con arredi
- Rendering e Fotoinserimento

Tavola sostitutiva con adeguamento del piano terra e del piano cantinato alle prescrizioni del Dipartimento di Prevenzione Medico dell'ASP ed ai chiarimenti forniti allo stesso Organo nella seduta della Conferenza dei Servizi del 11/05/2010

Il Progettista
Prof. Arch. Gianpaolo Vallardi
Ing. Michele Sciortino
Ordine degli Ingegneri della Provincia di Palermo n. 2400

La Ditta Proponente
Immobiliare Margherita S.r.l.
Via Ruggero Settimo n. 52 - Palermo
Amministratore Unico
Dott. Ing. Giuseppe Lo Bianco

PIANO TERRA

Disegni scala 1:200

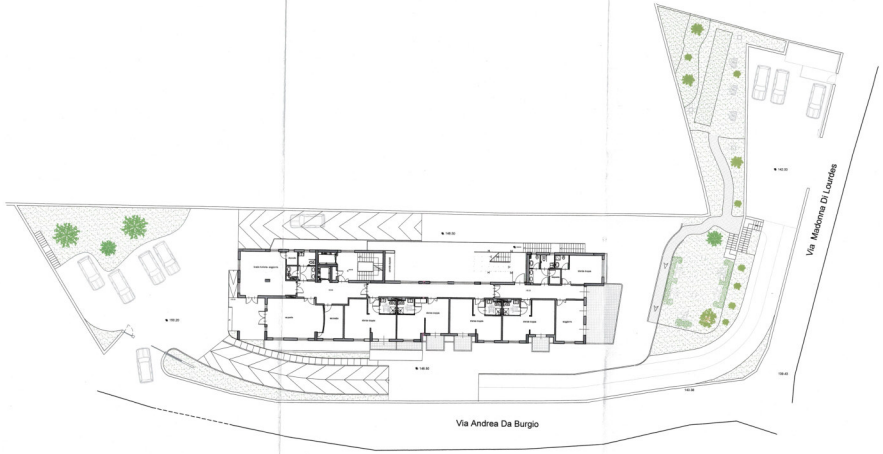

PIANO PRIMO

Disegni scala 1:200