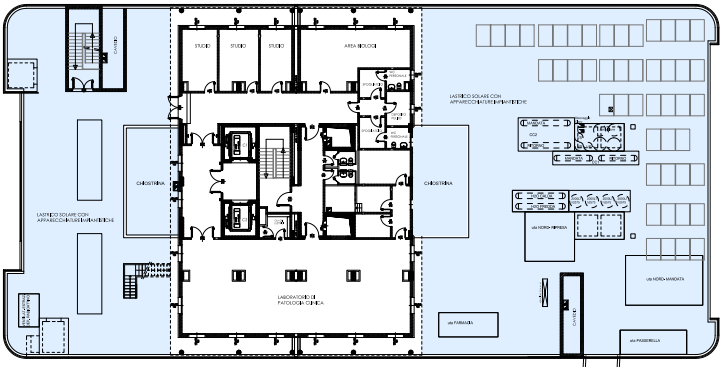

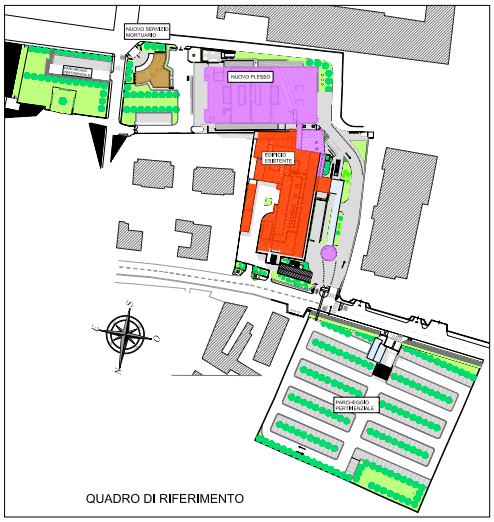

AREE SCOPERTE

sc. 1:160

COMUNE DI PALERMO

Programma di Riqualificazione Urbana e Sviluppo Sostenibile del Territorio (PRUSST)
D.M. LL.PP. 8/10/98

COMMITTENTE

[redacted] 90144 PALERMO

FIRMA COMMITTENTE

[redacted] 146 PALERMO

FIRMA COMMITTENTE

OPERA

AMPLIAMENTO DELLA STRUTTURA SANITARIA [redacted] E REALIZZAZIONE DI UN PARCHEGGIO PERTINENZIALE

Delibera del Consiglio Comunale
nr. 36 del 07 - 03 - 2007

Concessione SUAP nr. 6110 del 28-06-07 - Prot. n. 43123/P
Concessione SUAP nr. 8883 del 23-12-2010 - Prot. n. 46880/P (1° variante)
Concessione SUAP nr. 11946 del 07-09-2012 - Prot. n. 637088/P (2° variante)

PROGETTO DI TERZA VARIANTE PER L' AMPLIAMENTO DELL' AREA DI INTERVENTO FINALIZZATO ALLA REALIZZAZIONE DI UN PARCHEGGIO PERTINENZIALE A RASO E DI UN EDIFICIO DESTINATO A SERVIZIO MORTUARIO

PROGETTO

[redacted]

PROGETTO DEFINITIVO

OGGETTO DELLA TAVOLA

PIANTA PIANO SETTIMO

REV.	DATA	OGGETTO DELLA REVISIONE

DATA 07/07/2014

SCALE 1:160

TAVOLA NUMERO

V08