

Visura storica per immobile

Situazione degli atti informatizzati al 09/08/2024

Dati della richiesta	Comune di PALERMO (Codice:G273)
Catasto Fabbricati	Provincia di PALERMO Foglio: 131 Particella: 826 Sub.: 1

INTESTATO

1	COMUNE DI PALERMO sede in PALERMO (PA)	80016350821*	(1) Proprietà 1/1
---	--	--------------	-------------------

Unità immobiliare dal 09/11/2015

N.	DATI IDENTIFICATIVI				DATI DI CLASSAMENTO				DATI DERIVANTI DA			
	Sezione Urbana	Foglio	Particella	Sub	Zona Cens.	Micro Zona	Categoria	Classe		Consistenza	Superficie Catastale	Rendita
1		131	826	1	1		C/1	2	48 m ²	Totale: 55 m ²	Euro 379,29	Variazione del 09/11/2015 - Inserimento in visura dei dati di superficie.
Indirizzo				VIA DEL CELSO n. 119 Piano T								
Notifica				Partita		60348		Mod.58		60348		

Situazione dell'unità immobiliare dal 01/01/1992

N.	DATI IDENTIFICATIVI				DATI DI CLASSAMENTO				DATI DERIVANTI DA			
	Sezione Urbana	Foglio	Particella	Sub	Zona Cens.	Micro Zona	Categoria	Classe		Consistenza	Superficie Catastale	Rendita
1		131	826	1	1		C/1	2	48 m ²		Euro 379,29 L. 734.400	VARIAZIONE del 01/01/1992 Variazione del quadro tariffario
Indirizzo				VIA DEL CELSO n. 119 Piano T								
Notifica				Partita		60348		Mod.58		60348		

Visura storica per immobile

Situazione degli atti informatizzati al 09/08/2024

Situazione dell'unità immobiliare dall'impianto meccanografico

N.	DATI IDENTIFICATIVI				DATI DI CLASSAMENTO					DATI DERIVANTI DA		
	Sezione Urbana	Foglio	Particella	Sub	Zona Cens.	Micro Zona	Categoria	Classe	Consistenza		Superficie Catastale	Rendita
1		131	826	1	1		C/1	2	48 m ²		Euro 1,02 L. 1.972	Impianto meccanografico del 30/06/1987
Indirizzo VIA DEL CELSO n. 119 Piano T												
Mod.58												
Partita 60348												
60348												

L'intestazione alla data della richiesta deriva dai seguenti atti:

Situazione degli intestati dal 01/02/2012

N.	DATI ANAGRAFICI	CODICE FISCALE	DIRITTI E ONERI REALI
1	COMUNE DI PALERMO sede in PALERMO (PA)	80016350821*	(1) Proprietà 1/1
DATI DERIVANTI DA RETTIFICA DI INTESTAZIONE ALL'ATTUALITÀ del 01/02/2012 - BONIFICA BANCA DATI Voltura n. 14487.1/2012 - Pratica n. PA0171637 in atti dal 04/05/2012			

Situazione degli intestati dal 14/05/1991

N.	DATI ANAGRAFICI	CODICE FISCALE	DIRITTI E ONERI REALI
1	MUNICIPIO DI PALERMO sede in PALERMO (PA)	80016350821*	(1) Proprietà fino al 01/02/2012
DATI DERIVANTI DA Atto del 14/05/1991 Pubblico ufficiale AMODEI ISABELLA Sede PALERMO (PA) Repertorio n. 30448 - UR Registrazione n. 7452 registrato in data 23/03/1991 - Voltura n. 4309.1/1992 in atti dal 22/12/1993			

Situazione degli intestati dall'impianto meccanografico

N.	DATI ANAGRAFICI	CODICE FISCALE	DIRITTI E ONERI REALI
1	LA BUA Adriana ; Maritata Balsamonata a PALERMO (PA) il 27/02/1933		(1) Proprietà fino al 14/05/1991
2	RAIMONDI Giulia ; Vedova La Buanata a PALERMO (PA) il 22/02/1904		(8) Usufrutto 1/2 fino al 14/05/1991
DATI DERIVANTI DA Impianto meccanografico del 30/06/1987			

Visura telematica esente per fini istituzionali

* Codice Fiscale Validato in Anagrafe Tributaria.



MINISTERO DELLE FINANZE
DIREZIONE GENERALE DEL CATASTO E DEI SERVIZI TECNICI ERARIALI

60348

ACCERTAMENTO GENERALE DELLA PROPRIETA' IMMOBILIARE URBANA
(R. DECRETO LEGGE 13 APRILE 1939-XVII N°652)

Planimetria degli immobili urbani denunciati con la Scheda N° 10.111.285

Comune Palermo

Ditta "La Donna Alfredo fu Federico"

Via Vicolo Penninello e via Celso 119

*) Segnare cognome, nome, paternità del solo primo intestatario

ACCERTAMENTO GENERALE DELLA
PROPRIETA' IMMOBILIARE URBANA

(R.D.L. 13 aprile 1939-XVII, n. 652)

COMUNE

di

Taloncino di riscontro
DELLA

SCHEDA NUMERO

10111285

AVVERTENZA: Il presente
taloncino deve essere incollato a
cura del dichiarante sulla plani-
metria (riproducendo la unità im-
mobiliare).

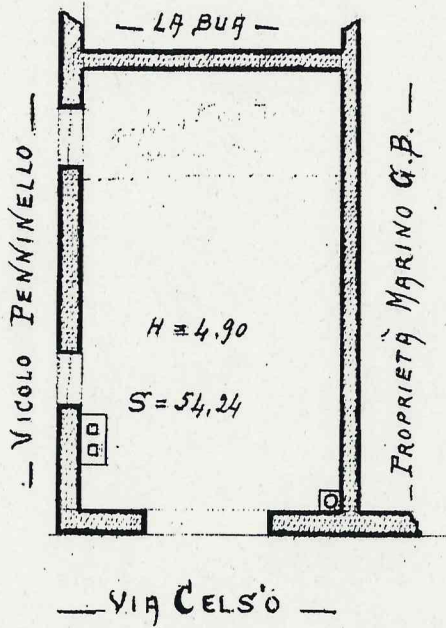

12/26 0551560



ORIENTAMENTO



SCALA di 1:100.

Compilata dall'Ingegnere

Corvaja Vincenzo
(Titolo, nome e cognome del Tecnico)

Iscritto all'Albo dei periti Ingegneri
della Provincia di Palermo

Data 20 febbraio 1940 - ~~XVIII~~ Firma Dott. Ing. Vincenzo Corvaja

1/1000 01

Catasto dei Fabbricati - Situazione al 09/08/2024 - Comune di PALERMO(G273) - < Foglio 131 - Particella 826 - Subalterno 1 >
VIA DEI CERCHI 110 B.M.M.T.

Ultima planimetria in atti

Visura storica per immobile

Situazione degli atti informatizzati al 09/08/2024

Dati della richiesta	Comune di PALERMO (Codice:G273)
Catasto Fabbricati	Provincia di PALERMO Foglio: 131 Particella: 826 Sub.: 5

INTESTATO

1 COMUNE DI PALERMO sede in PALERMO (PA)	80016350821*	(1) Proprieta' 1/1
--	--------------	--------------------

Unità immobiliare dal 09/11/2015

N.	DATI IDENTIFICATIVI				DATI DI CLASSAMENTO				DATI DERIVANTI DA			
	Sezione Urbana	Foglio	Particella	Sub	Zona Cens.	Micro Zona	Categoria	Classe		Consistenza	Superficie Catastale	Rendita
1		131	826	5	1		A/5	4	2 vani	Totale: 36 m ² Totale: escluse aree scoperte**: 36 m ²	Euro 49,58	Variazione del 09/11/2015 - Inserimento in visura dei dati di superficie.
Indirizzo												
VICOLO PENNINELLO n. 5 Piano T												
Notifica												
					Partita		60318		Mod.58		60318	

Situazione dell'unità immobiliare dal 01/01/1992

N.	DATI IDENTIFICATIVI				DATI DI CLASSAMENTO				DATI DERIVANTI DA			
	Sezione Urbana	Foglio	Particella	Sub	Zona Cens.	Micro Zona	Categoria	Classe		Consistenza	Superficie Catastale	Rendita
1		131	826	5	1		A/5	4	2 vani		Euro 49,58 L. 96.000	VARIAZIONE del 01/01/1992 Variazione del quadro tariffario
Indirizzo												
VICOLO PENNINELLO n. 5 Piano T												
Notifica												
					Partita		60318		Mod.58		60318	

Visura storica per immobile

Situazione degli atti informatizzati al 09/08/2024

Situazione dell'unità immobiliare dall'impianto meccanografico

DATI IDENTIFICATIVI		DATI DI CLASSAMENTO						DATI DERIVANTI DA				
N.	Sezione Urbana	Foglio	Particella	Sub	Zona Cens.	Micro Zona	Categoria	Classe	Consistenza	Superficie Catastale	Rendita	
1		131	826	5	1		A/5	4	2 vani		Euro 0,35 L. 686	Impianto meccanografico del 30/06/1987
Indirizzo VICOLO PENNINELLO n. 5 Piano T												
Notifica Partita 60318 Mod.58 60318												

L'intestazione alla data della richiesta deriva dai seguenti atti:

Situazione degli intestati dal 08/03/1988

N.	DATI ANAGRAFICI	CODICE FISCALE	DIRITTI E ONERI REALI
1	COMUNE DI PALERMO sede in PALERMO (PA)	80016350821*	(1) Proprietà 1/1
DATI DERIVANTI DA Atto del 08/03/1988 Pubblico ufficiale EMMOLO GIROLAMO Sede PALERMO (PA) Repertorio n. 18722 - UR Sede PALERMO (PA) Registrazione n. 3450 registrato in data 21/03/1988 - VENDITA Voltura n. 2118.1/2009 - Pratica n. PA0008930 in atti dal 21/01/2009			

Situazione degli intestati dall'impianto meccanografico

N.	DATI ANAGRAFICI	CODICE FISCALE	DIRITTI E ONERI REALI
1	LA BUA Silvana nata a PALERMO (PA) il 01/01/1940	LBASVN40A41G2731*	(1) Proprietà fino al 08/03/1988
2	RAIMONDI Giulia ; Vedova La Buanato a PALERMO (PA) il 22/02/1904	RMNGLI04B22G273R*	(8) Usufrutto 1/2 fino al 08/03/1988
DATI DERIVANTI DA Impianto meccanografico del 30/06/1987			

Visura telematica esente per fini istituzionali

* Codice Fiscale Validato in Anagrafe Tributaria.

** Si intendono escluse le "superfici di balconi, terrazzi e aree scoperte pertinenziali e accessorie, comunicanti o non comunicanti" (cfr. Provvedimento del Direttore dell'Agenzia delle Entrate 29 marzo 2013).



MINISTERO DELLE FINANZE
DIREZIONE GENERALE DEL CATASTO E DEI SERVIZI TECNICI ERARIALI

60 318

ACCERTAMENTO GENERALE DELLA PROPRIETA' IMMOBILIARE URBANA
(R. DECRETO LEGGE 13 APRILE 1939 XVII N°652)

Planimetria degli immobili urbani denunciati con la Scheda N° 10111286
Comune Palermo Ditta La Donna Alfredo fu Federico
Via Vicolo Penninello n° 5
Segnare cognome, nome, paternità del solo primo intestatario

ACCERTAMENTO GENERALE DELLA PROPRIETA' IMMOBILIARE URBANA
(R.D.L. 13 aprile 1930-XVII, n. 652)

COMUNE
di

Talloncino di riscontro
DELLA
SCHEDA NUMERO

10111286

AVVERTENZA: Il presente talloncino deve essere incollato a cura del dichiarante sulla planimetria (riproducendo la unità immobiliare)

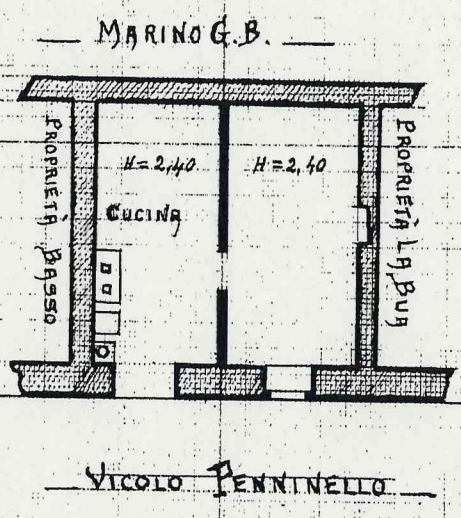

ORIENTAMENTO

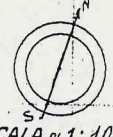

SCALA di 1:100

Compilata dall'Ingegnere
Carsia Vincenzo
(Titolo, nome e cognome del tecnico)

Iscritto all'Albo dei periti Ingegneri
della Provincia di Palermo

Data 20 febbraio 1940 XVIII Firma del Ing. Vincenzo Carsia

1 metri 01
Catasto dei Fabbricati - Situazione al 09/08/2024 - Comune di PALERMO(G273) - < Foglio 131 - Particella 826 - Subalterno 5 >
VICOLI DENINNETI C. S. B. S. T.

Visura storica per immobile

Situazione degli atti informatizzati al 09/08/2024

Dati della richiesta	Comune di PALERMO (Codice:G273)
Catasto Fabbricati	Provincia di PALERMO Foglio: 131 Particella: 826 Sub.: 6

INTESTATO

1	COMUNE DI PALERMO sede in PALERMO (PA)	80016350821*	(1) Proprietà 1/1
---	--	--------------	-------------------

Unità immobiliare dal 01/01/1992

N.	DATI IDENTIFICATIVI						DATI DI CLASSAMENTO				DATI DERIVANTI DA	
	Sezione Urbana	Foglio	Particella	Sub	Zona Cens.	Micro Zona	Categoria	Classe	Consistenza	Superficie Catastale		Rendita
1		131	825 824 826	2 3 6	1		A/4	2	5 vani		Euro 126,53 L. 245.000	VARIAZIONE del 01/01/1992 Variazione del quadro tariffario
Indirizzo VICOLO PENNINELLO n. 9 Piano 1												
Notifica Partita 60348 Mod.58 60348												

Mappali Terreni Correlati
Codice Comune G273 - Foglio 131 - Particella 824
Codice Comune G273 - Foglio 131 - Particella 825
Codice Comune G273 - Foglio 131 - Particella 826

Situazione dell'unità immobiliare dall'impianto meccanografico

N.	DATI IDENTIFICATIVI						DATI DI CLASSAMENTO				DATI DERIVANTI DA	
	Sezione Urbana	Foglio	Particella	Sub	Zona Cens.	Micro Zona	Categoria	Classe	Consistenza	Superficie Catastale		Rendita
1		131	825 824 826	2 3 6	1		A/4	2	5 vani		Euro 0,57 L. 1.110	Impianto meccanografico del 30/06/1987
Indirizzo VICOLO PENNINELLO n. 9 Piano 1												
Notifica Partita 60348 Mod.58 60348												

Visura storica per immobile

Situazione degli atti informatizzati al 09/08/2024

L'intestazione alla data della richiesta deriva dai seguenti atti:

Situazione degli intestati dal 01/02/2012

N.	DATI ANAGRAFICI	CODICE FISCALE	DIRITTI E ONERI REALI
1	COMUNE DI PALERMO sede in PALERMO (PA)	80016350821*	(1) Proprieta' 1/1
DATI DERIVANTI DA RETTIFICA DI INTESTAZIONE ALL'ATTUALITA' del 01/02/2012 - BONIFICA BANCA DATI Voltura n. 14487.1/2012 - Pratica n. PA0171637 in atti dal 04/05/2012			

Situazione degli intestati dal 09/11/1990

N.	DATI ANAGRAFICI	CODICE FISCALE	DIRITTI E ONERI REALI
1	MUNICIPIO DI PALERMO sede in PALERMO (PA)	80016350821*	(1) Proprieta' fino al 01/02/2012
DATI DERIVANTI DA Atto del 09/11/1990 Pubblico ufficiale AMODEI ISABELLA Sede PALERMO (PA) Repertorio n. 30145 - UR Registrazione n. 12947 registrato in data 22/11/1990 - Voltura n. 3493.1/1991 in atti dal 22/12/1993			

Situazione degli intestati dall'impianto meccanografico

N.	DATI ANAGRAFICI	CODICE FISCALE	DIRITTI E ONERI REALI
1	LA BUA Adriana ; Maritata Balsamonata a PALERMO (PA) il 27/02/1933		(1) Proprieta' fino al 09/11/1990
2	RAIMONDI Giulia ; Vedova La Buanata a PALERMO (PA) il 22/02/1904		(8) Usufrutto 1/2 fino al 09/11/1990
DATI DERIVANTI DA impianto meccanografico del 30/06/1987			

Visura telematica esente per fini istituzionali

* Codice Fiscale Validato in Anagrafe Tributaria.