

ALLEGATO "B"
al N. 17832 Rep
al N. 6298 Racc



ARCIDIOCESI DI PALERMO
UFFICIO BENI CULTURALI

Direzione - Via Matteo Bonello n° 2 - 90134 PALERMO
Tel. 091 6077111 - Fax 091 6113642 - E-mail ufbbccee@diocesipa.it

**PIANO DI RECUPERO DELL'AREA COMPRESA TRA LA
VIA MAQUEDA, DISCESA DEI GIOVENCHI, DISCESA
DELLE CAPRE E VIA SANT'AGOSTINO**

Via Maqueda - Palermo

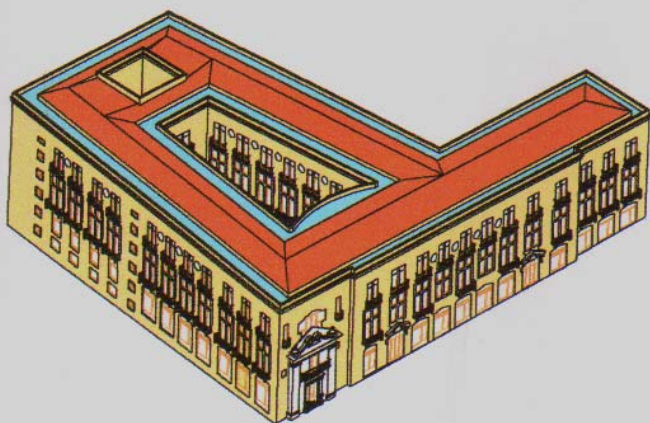

Via Maqueda - Palermo

**Progetto esecutivo per i lavori di
costruzione di un complesso
polifunzionale tra la via Maqueda,
discesa dei Giovenchi, discesa
delle Capre e via Sant'Agostino di
proprietà Arcidiocesi di Palermo**

Adeguato alle indicazioni di cui alla nota
prot. n. 224257/CS del 25.03.2009 del
Settore Centro Storico del Comune di Palermo

Progetto

Elaborato:

URBANIZZAZIONI PRIMARIE, SECONDARIE
ED AREE A PARCHEGGIO EX L. 765/67

TAV.

**A-B-C
D-E-F**

Scala 1:250

Progetto esecutivo:

Ing. Vincenzo Nicoletti



Collaboratori: Geom. F. La Mendola - Arch. I. Lo Presti - Arch. G. Sciascia - Arch. V. Russo

TAV. A

DISCESA DELLE CAPRE

DISCESA DEI GIOVENCHI



- Perimetro del Piano di Recupero
- Superfici per urbanizzazioni primarie
- Superfici per urbanizzazioni primarie a parcheggio
- Spazi a parcheggio legge 765/67



Il Progettista:
Ing. Vincenzo Niccolini
Vincenzo Niccolini

PIANTA INTERRATO SCALA 1:250

VIA MAQUEDA

VIA S. AGOSTINO

CORTILE DI MARIA

mq 413

VASCA

SCALA B

SCALA D

SCALA A

SCALA C

SCALA E

Uscita del 2° combinato pendente 168

Ingresso del 2° combinato pendente 168

4.50

4.50

TAV. B



Il Progettista:
Ing. Vincenzo Nicoletti

VIA MAQUEDA

PIANTA SEMINTERRATO SCALA 1:250

TAV.C

- Perimetro del Piano di Recupero
- Area da cedere al Comune per urbanizzazione secondaria al piano terra mq 160
- Superfici per urbanizzazioni primarie (656+130+7=)mq 793 (>730)
- Superfici per urbanizzazioni primarie a parcheggio (210+626=)mq 836 (> 835)
- Spazi a parcheggio legge 765/67 (1.077+413=)mq 1.490 (> 1.489)



Il Progettista:
 Ing. Vincenzo Nicolini
Vincenzo Nicolini

TAV. D

Perimetro del Piano di Recupero

Area da cedere al Comune per urbanizzazione secondaria al piano primo mq 345

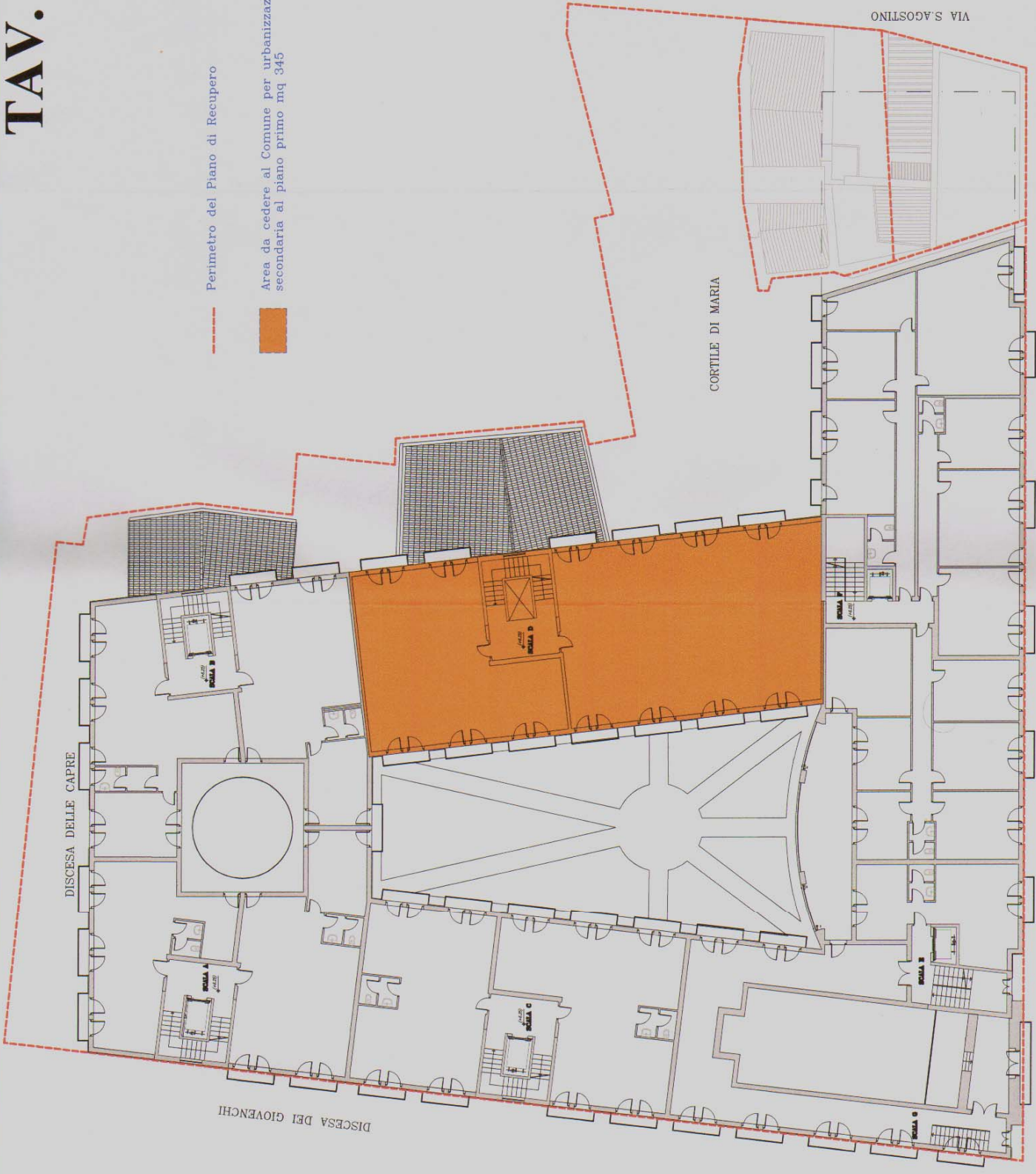

VIA MAQUEDA

VIA S. AGOSTINO

CORTILE DI MARIA

Il Progettista:
Ing. Vincenzo Nicoletti

Vincenzo Nicoletti

PIANTA PIANO PRIMO SCALA 1:250

TAV. E

Perimetro del Piano di Recupero



Area da cedere al Comune per urbanizzazione secondaria al piano secondo mq 345



Il Progettista:
Ing. Vincenzo Nicolletti

Vincenzo Nicolletti

VIA MAQUEDA

PIANTA PIANO SECONDO SCALA 1:250

TAV. F

Perimetro del Piano di Recupero



Area da cedere al Comune per urbanizzazione secondaria al piano soffitte mq 345

Totale aree da cedere al Comune per urbanizzazione secondaria mq 1.195 (interpiano m. 3,00 giusta parere del C.G.A. n.59/96)
mq 1.195 x 3,00 m = mc 3.585 (> mc 2.550)

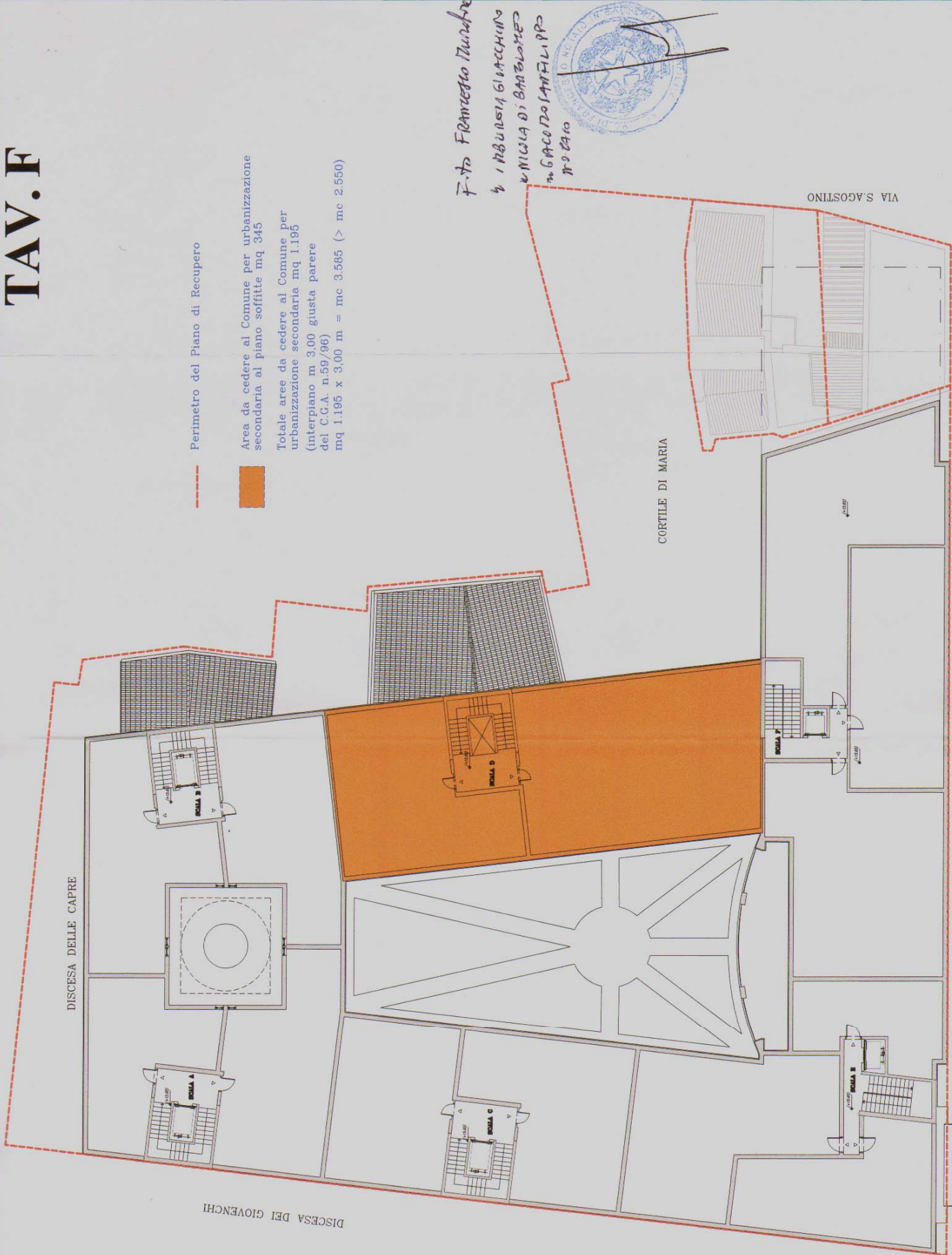

F.to Francesco Turcato
e IRBUDISI GIACCHINO
e NICOLA DI BARBOLATO
e GIACOMO SANFILIPPO
NOTAIO



Il Progettista:
Ing. Vincenzo Nicoletti
Vincenzo Nicoletti

COPIA COMPONETE PER ESTRATTO DELLE TAVOLE
A-B-C-D-E-F. DELL'ALLEGATO "B" ADATTO AI
MIEI POSITI DEL 12-03-2010 REG. TO A BASMENIA
IL 22-03-2010 n° 600-17



A handwritten signature in black ink is written over a blue circular stamp. The stamp contains the text "UFFICIO PROVINCIALE DI FRANGEEA" around the perimeter and a central emblem featuring a star and other symbols.