

ATTUAZIONE DELLA VARIANTE GENERALE AL P.R.G.
 Approvata con D. Dir. n. 124/DRU/02 e D. Dir. n. 558/02 dell'Assessorato Regionale Territorio e Ambiente e successiva Delibera Consiliare di Presa d'Atto n. 7 del 21.01.2004.

**PIANO PARTICOLAREGGIATO
 IN ZONA TERRITORIALE OMOGENEA "D2"
 "Viale Michelangelo"**

Allegato alla proposta di delibera n. 20 del 09.06.2015
Il Responsabile del Procedimento
 Ing. Luigi Di Lorenzo

Il Sindaco: Prof. Leoluca Orlando

Il Consigliere all'Urbanistica, Mobilità ed Ambiente: Prof. Giusto Catania

Il Capo Area della Pianificazione del Territorio: Arch. Nicola Di Bartolomeo

Gruppo di Lavoro: Ing. Luigi Di Lorenzo
 Ing. Marcello Cimò
 Esp. Geom. Vincenzo Amato
 Arch. Benedetto Cannella
 Arch. Gisella Liuzzo (Aspetti Ambientali)
 Dott. Vincenzo Giambruno - Dott. Gabriele Sapia (Aspetti Geologici)

Luglio 2017

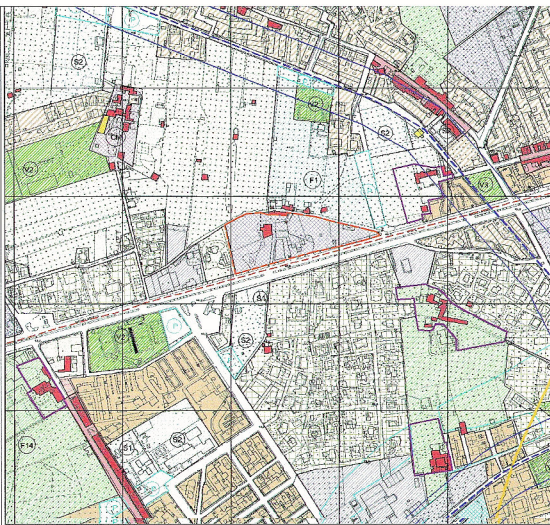

Variante Generale al P.R.G. Tav. P2a n° 5007 scala 1:5000

LEGENDA

D2 Nuova area per insediamenti produttivi di medie e piccole dimensioni a P.U. e P.R.	E1 Fiumi di ordine prevalente e torrenti con bacini di raccolta a valle.	B1 Aree ad alta urbanizzazione in cui si realizza il nucleo urbano a base di un'ampia rete viaria.
D1 Aree di insediamenti produttivi esistenti.	V2 Campi sportivi.	S1 Aree Nido.
P1 Insediamenti di natura residenziale e produttiva.	IP Parcheggi.	S2 Scuole dell'infanzia.
Netto Storico.	Zona Territoriale Omogenea "D2" individuata nel Piano.	

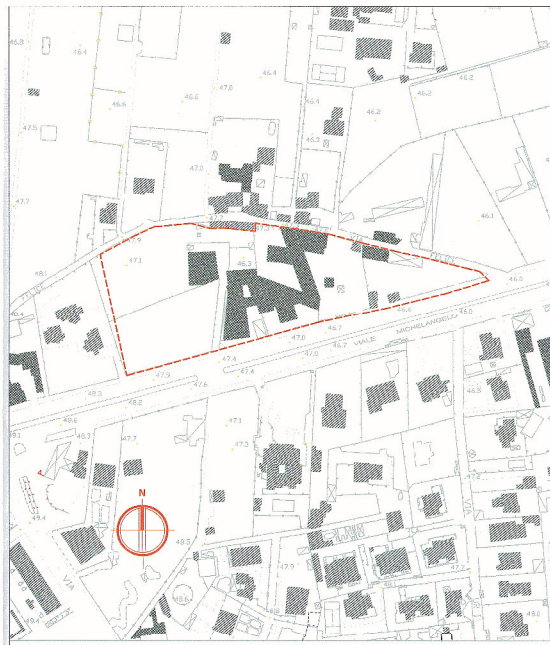

Carta Tecnica Comunale - volo Mag. 2006 - scala 1:2000

Zona Territoriale Omogenea "D2"

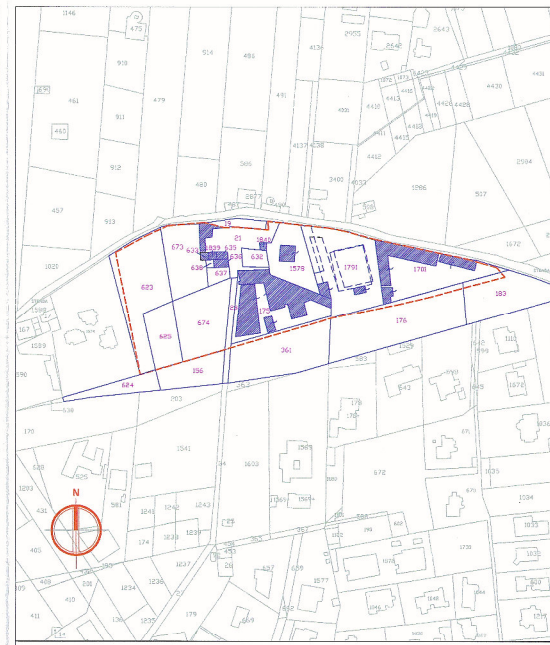

Estratto Catastale - Foglio di Mappa n° 41 - scala 1:2000

Zona Territoriale Omogenea "D2"

