COMUNE DI PALERMO

Area della Pianificazione Urbanistica

SERVIZI TECNICI PIANIFICAZIONE DEL TERRITORIO

U.O. Attuazione del PRG - Zone D - Art. 7 della L.R. 65/81 - Gestione dei PRUSST e dei Programmi Integrati di Iniziativa Privata - Catasto Incendi

Catasto dei soprassuoli percorsi dal fuoco

Legge 21 novembre 2000 n° 353 e ss. mm. ed ii
(come recepita in Sicilia con L.R. 14/2006 di modifica ed integrazione della L.R. 16/1996)

Incendi Anno
2021

L'Assessore: Prof. Maurizio Carta

Il Capo Area: Dott. Sergio Maneri

Il Responsabile U.O.: Ing. Luigi Di Lorenzo

Gruppo di Lavoro: Arch. Alessandro Cutino - Esp. Geom. Vincenzo Amato
Coll. Amm. Geom. Giuseppe Dioguardi *(Elaborazione dati informatici)*

TAV. 4.1 Visualizzazione Aree incendiate su Catastale

Area "*Spinasanta*" - Incendio del 13/05/2021 (fg 2)
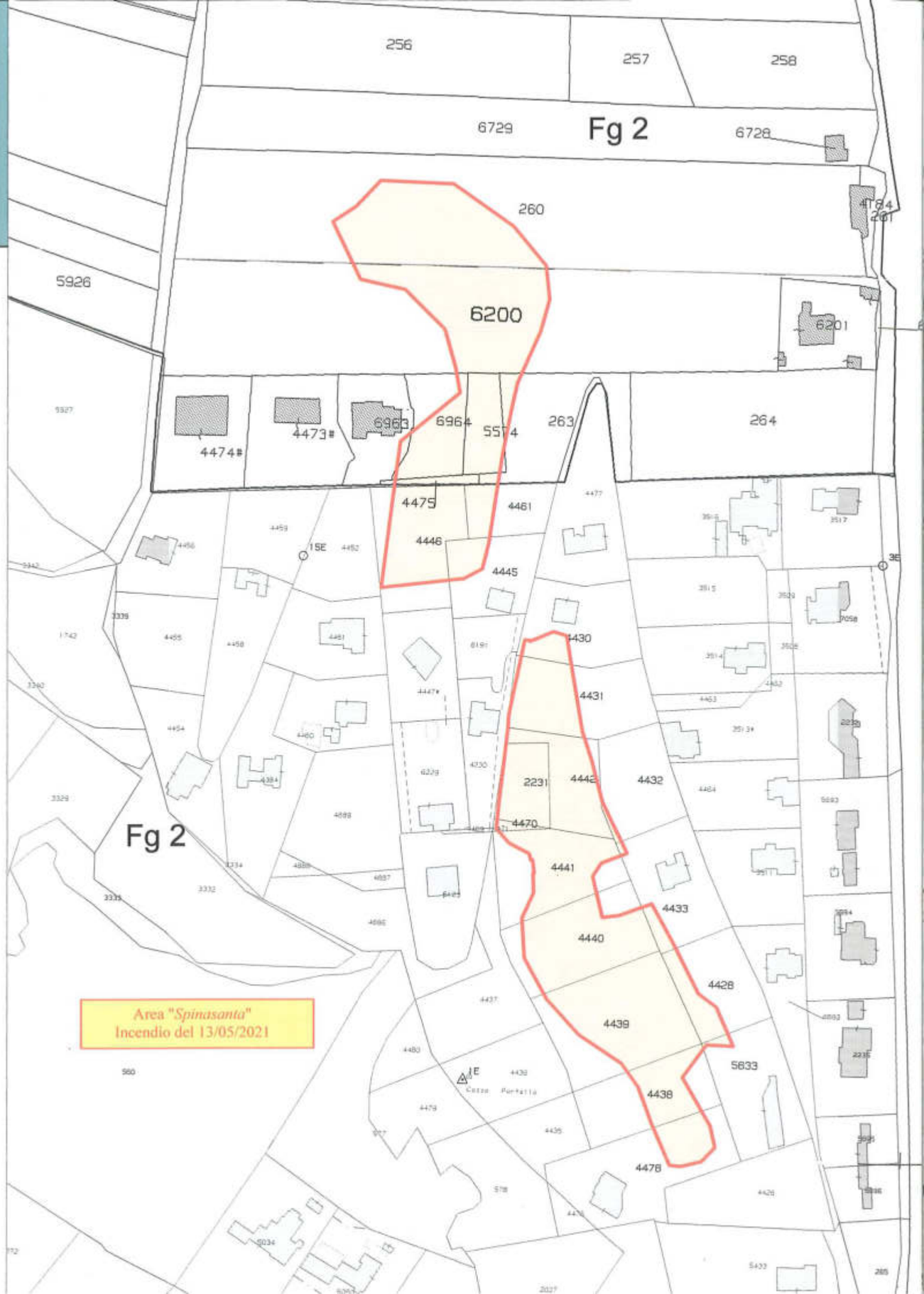
Cartografia scala 1:2.000