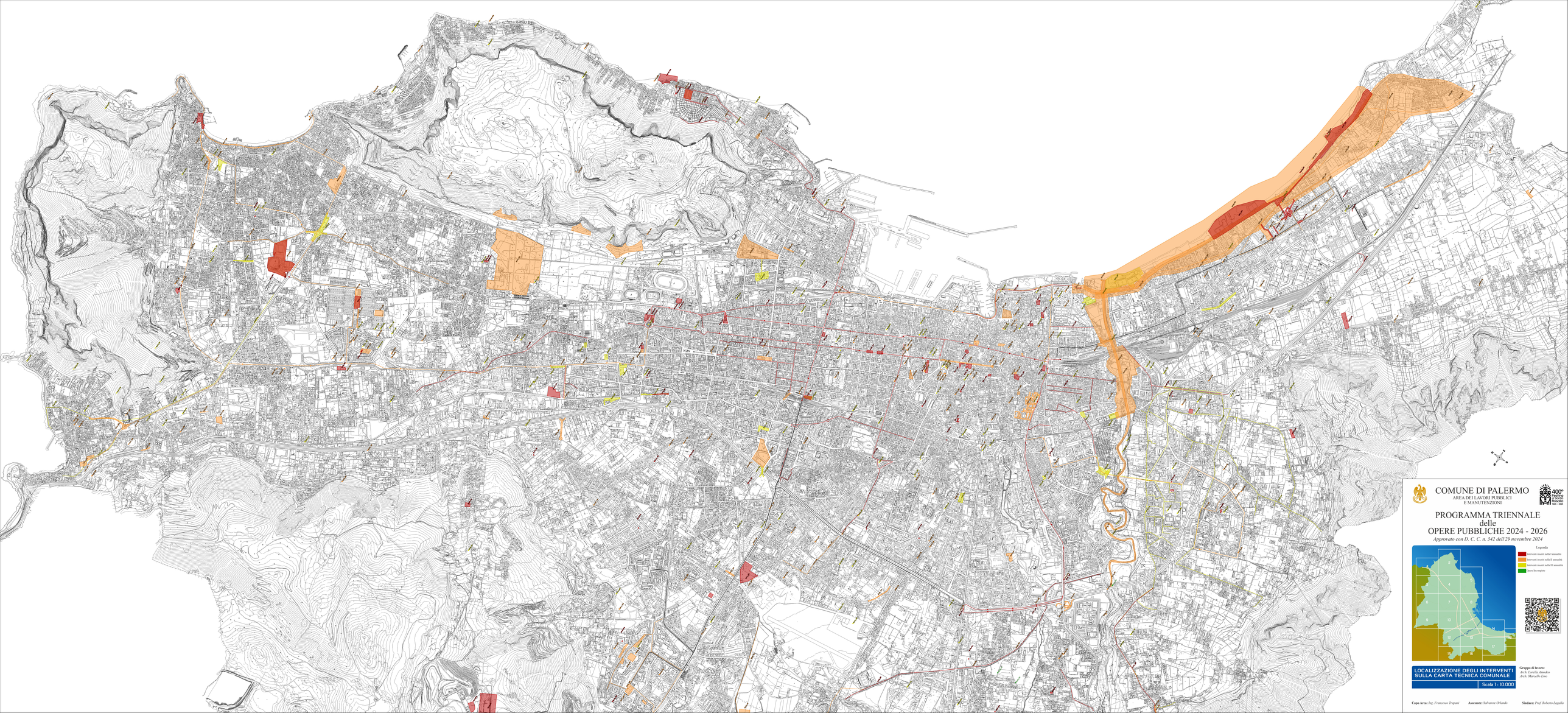
COMUNE DI PALERMO
AREA DEI LAVORI PUBBLICI
E MANUTENZIONI
400° Festino di Santa Rosalia 1624 - 2024
PROGRAMMA TRIENNALE
delle
OPERE PUBBLICHE 2024 - 2026
Approvato con D. C. C. n. 342 dell'29 novembre 2024
Legenda
Interventi inseriti nella I annualità
Interventi inseriti nella II annualità
Interventi inseriti nella III annualità
Opere incompiute
LOCALIZZAZIONE DEGLI INTERVENTI
SULLA CARTA TECNICA COMUNALE
Scala 1 : 10.000
Gruppo di lavoro:
Arch. Loiella Amodeo
Arch. Marcello Emo
Capo Area: Ing. Francesco Trapani
Assessore: Salvatore Orlando
Sindaco: Prof. Roberto Lagalla